



Эскизный проект

интерьера в
квартире площадью 103,17 м.кв.

Адрес объекта:

Тихвинская ул., дом 4, квартира 50

Москва, 2022

 Содержание

Содержание проекта		
№ листа	Наименование	Размер
A.01.1	Титульный лист	420 / 297
A.01.2	Содержание	420 / 297
A.01.3	Схема обмеров	420 / 297
A.01.4	Схема демонтажа	420 / 297
A.01.5	Схема для подсчета погонажа стен	420 / 297
A.01.6	Схема монтажа перегородок	420 / 297
A.01.7	Схема зонирования по БТИ	420 / 297
A.01.8	Схема планировки	420 / 297
A.01.9	Схема планировки с нумерацией мебели	420 / 297
A.01.10	Схема планировки с размерами мебели	420 / 297
A.01.11	Схема водоснабжения	420 / 297
A.01.12	Схема кондиционирования	420 / 297
A.01.13	Схема открывания систем хранения	420 / 297
A.01.14	Схема освещения	420 / 297
A.01.15	Схема освещения с мебелью	420 / 297
A.01.16	Схема освещения с размерами	420 / 297
A.01.17	Схема электрики с мебелью	420 / 297
A.01.18	Схема электрики с размерами	420 / 297
A.01.19	Схема заполнения дверных и оконных проемов и подоконников	420 / 297
A.01.20	Схема пола	420 / 297
A.01.21	Схема теплого пола	420 / 297
A.01.22	Схема потолка с оборудованием и карнизами	420 / 297
A.01.23	Схема потолка с отделкой	420 / 297
A.01.24	Схема отделки	420 / 297
A.01.25	Развертки прихожей	420 / 297
A.01.26	Развертки холла	420 / 297
A.01.27	Развертки кухни-гостиной	420 / 297
A.01.28	Развертки кухни-гостиной	420 / 297
A.01.29	Развертки гостевого санузла	420 / 297
A.01.30	Развертки кабинета	420 / 297
A.01.31	Развертки спальни	420 / 297
A.01.32	Развертки гардеробной	420 / 297
A.01.33	Развертки хозяйского санузла	420 / 297
A.01.34	Развертки лоджии	420 / 297

Дизайнеры:
 Мария Петрова
 Елена Андропова

info@designburo.pro
 +7 985 422 28 28 Елена
 +7 916 854 99 91 Мария

Схема обмеров

Условные обозначения:

- стены несущие кирпичные
- перегородки
- коридор
- мокрая зона

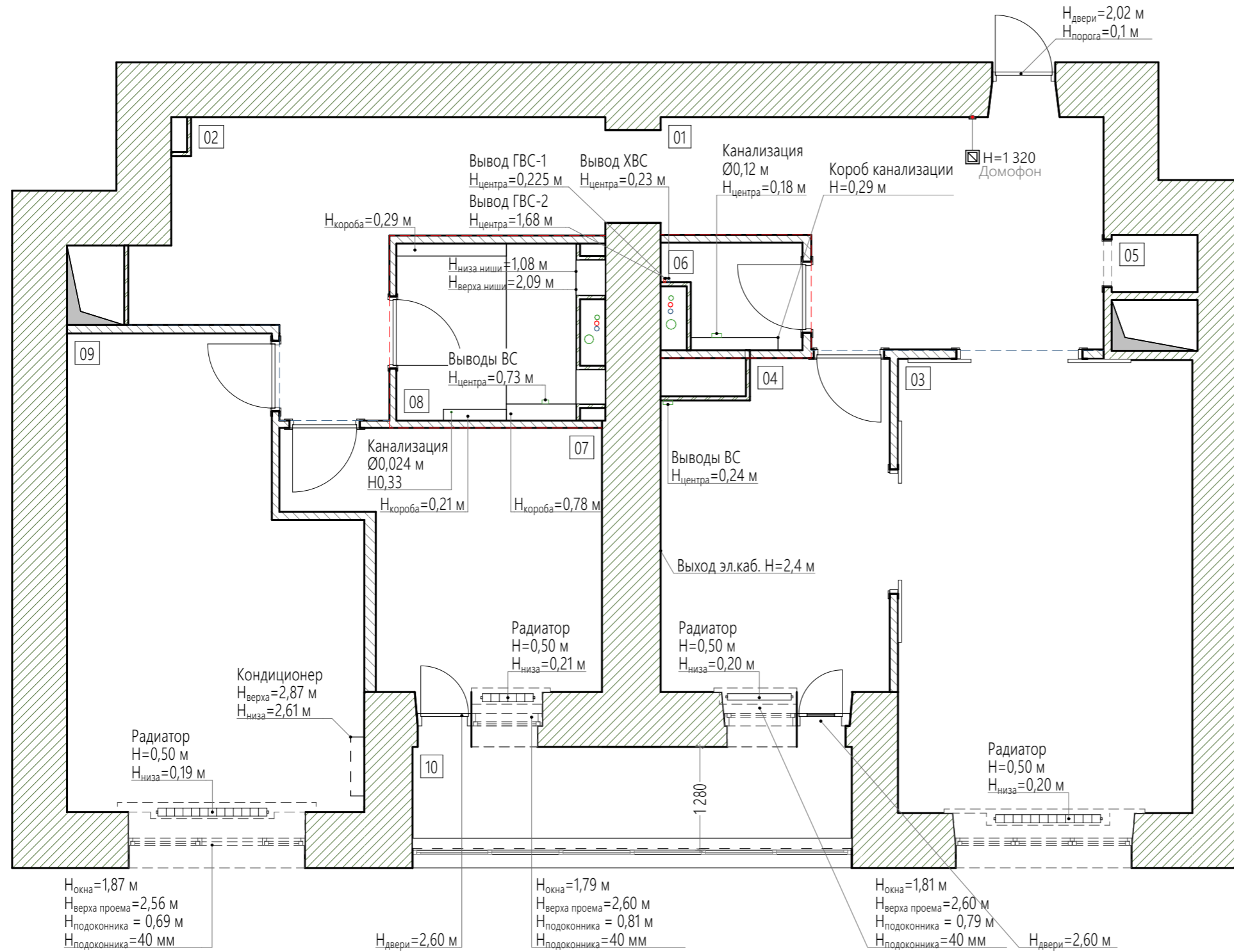

Спецификация помещений		
№	Наименование	Площадь, м.кв.
01	Прихожая	13,90
02	Холл	12,98
03	Гостиная	20,83
04	Кухня	11,62
05	Кладовая	0,75
06	Санузел гостевой	2,03
07	Кабинет	10,71
08	Ванная	4,88
09	Спальня	19,51
10	Лоджия	7,86
		105,07 м ²

Дизайнеры:
Мария Петрова
Елена Андропова

info@designburo.pro
+7 985 422 28 28 Елена
+7 916 854 99 91 Мария

Демонтировать полы, потолки,
плинтусы и мебель по всей квартире

УЧЕБНАЯ ВЕРСИЯ ARCHICAD

ПЕТРОВА | АНДРОНОВА
interior design studio

Схема демонтажа

Условные обозначения

 - демонируемые элементы

Примечания:

1. По возможности снять обшивку с вент.каналов и сделать ее максимально тонкой,**
2. На балконе произвести демонтаж утеплителя.**

** - перед производством данных работ требуется консультация со строителями

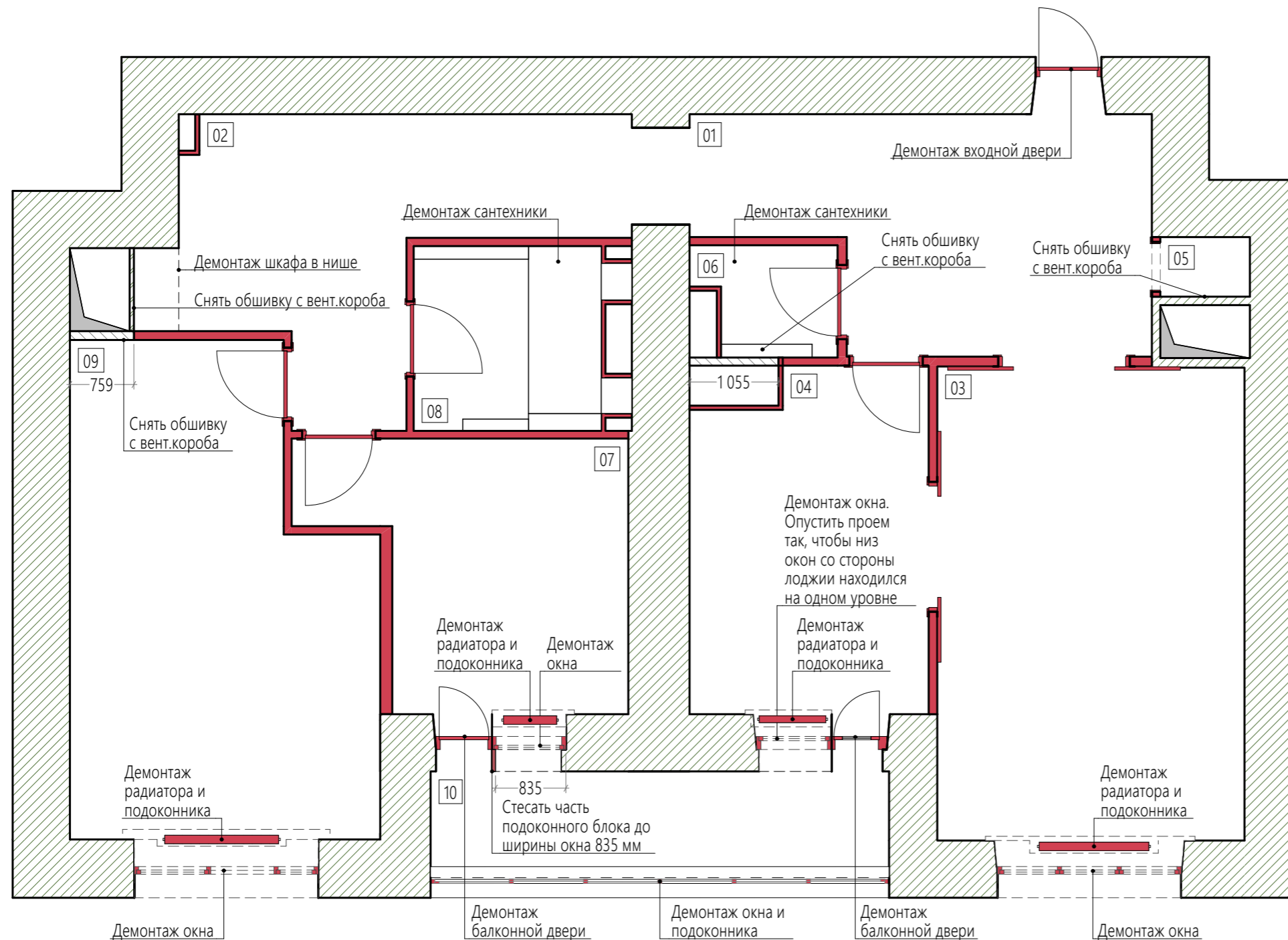





Спецификация помещений		
№	Наименование	Площадь, м.кв.
01	Прихожая	13,90
02	Холл	12,98
03	Гостиная	20,83
04	Кухня	11,62
05	Кладовая	0,75
06	Санузел гостевой	2,03
07	Кабинет	10,71
08	Ванная	4,88
09	Спальня	19,51
10	Лоджия	7,86
		105,07 м ²

Дизайнеры:
Мария Петрова
Елена Андропова

info@designburo.pro
+7 985 422 28 28 Елена
+7 916 854 99 91 Мария

Схема для подсчета погонажа стен

-  - стены несущие из ж.б.
-  - возводимые перегородки ПГП 100 мм
-  - возводимые перегородки ГКЛВ 50 мм
-  - шумоизоляция 70 мм

Примечания:

1. Все привязки перегородок выполнены с учетом отделки (10 мм для стен под покраску, 20 мм для стен под облицовку);
2. В нишах, предусмотренных для встраиваемых шкафов убедиться, что углы составляют 90 град., а стены имеют одинаковую ширину и толщину;
3. Размеры проектные! После возведения перегородок выполнить переобмер;
4. При расхождении проектных и фактических размеров производителю работ необходимо уведомить проектную группу. Дальнейшие изменения согласовать письменно;
5. * - размеры со звездочкой могут измениться в сторону уменьшения, делать по факту.

Экспликация помещений		
№	Наименование	Площадь, м.кв.
01	Прихожая	10,47
02	Холл	6,11
03	Кухня-гостиная	32,34
04	Санузел гостевой	4,33
05	Кладовая	0,74
06	Кабинет	9,46
07	Спальня	14,45
08	Гардеробная	9,58
09	Санузел хозяйский	7,83
10	Лоджия	7,86
		103,17 м ²

Дизайнеры:
Мария Петрова
Елена Андропова

info@designburo.pro
+7 985 422 28 28 Елена
+7 916 854 99 91 Мария

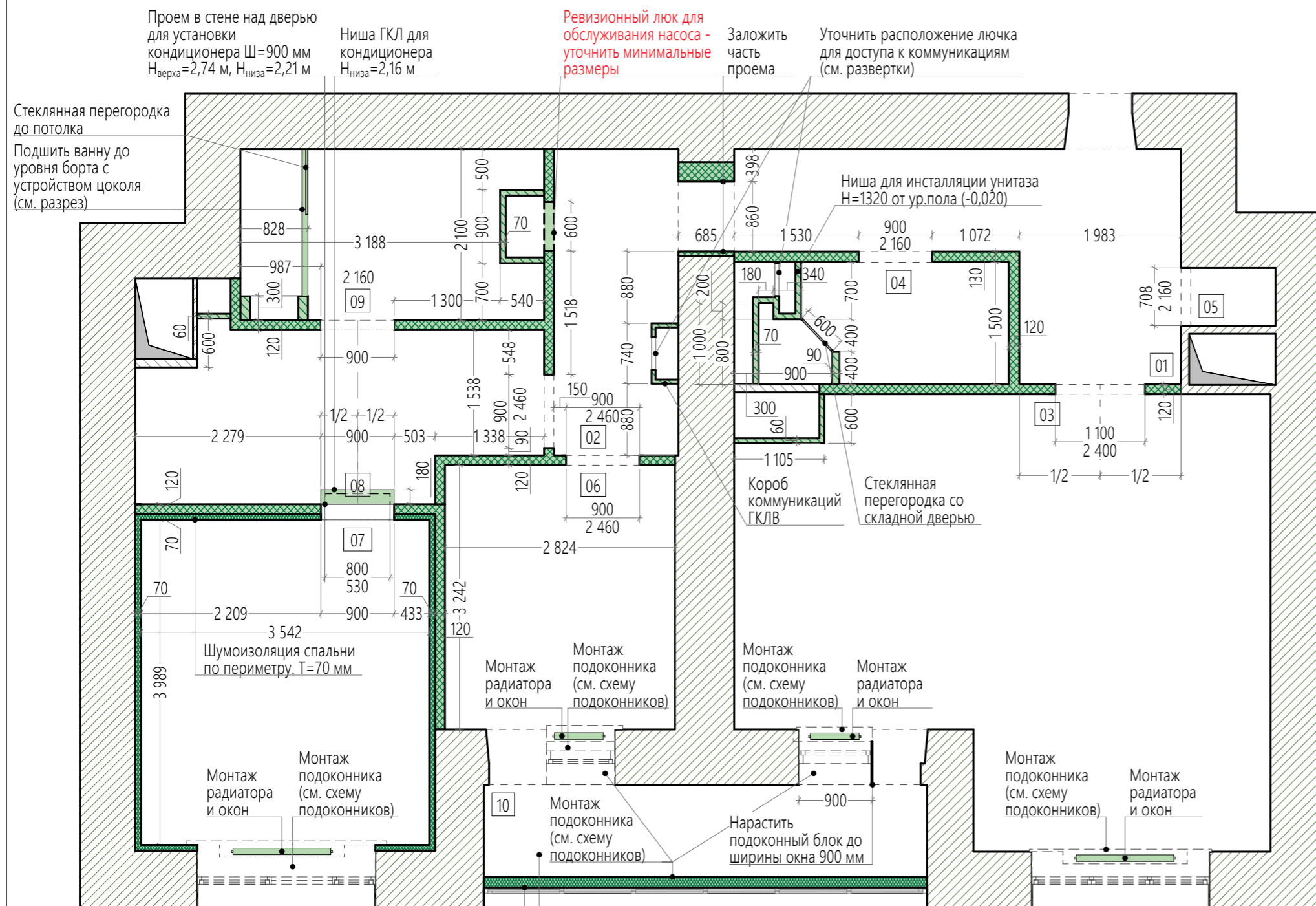

Разрез 03 Устройство стен ГКЛ под скрытый плинтус Разрез 02 Устройство стен ПГП под скрытый плинтус М 1:20

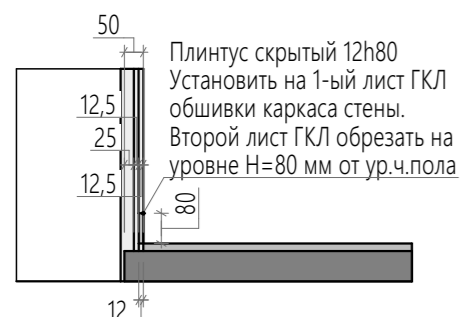





Скрытый плинтус:

1. Скрытый плинтус в стенах ГКЛ установить на первый слой гипсокартона. Второй слой ГКЛ не довести до ур. чистого пола на высоту плинтуса Н=80 мм. См. разрез 01;
2. Скрытый плинтус в стенах ПГП установить посредством штробления блоков по низу на высоту плинтуса Н=80 мм. Глубина штробления определяется с учетом последующего нанесения финишных материалов (суммарная глубина Г=12 мм). См. разрез 02

Схема монтажа перегородок

Условные обозначения:

-  - стены несущие из ж.б.
-  - возводимые перегородки ПГП 100 мм
-  - возводимые перегородки ГКЛВ 50 мм
-  - шумоизоляция 70 мм

Примечания:

1. Все привязки перегородок выполнены с учетом отделки (10 мм для стен под покраску, 20 мм для стен под облицовку);
2. В нишах, предусмотренных для встраиваемых шкафов убедиться, что углы составляют 90 град., а стены имеют одинаковую ширину и толщину;
3. Размеры проектные! После возведения перегородок выполнить переобмер;
4. При расхождении проектных и фактических размеров производителю работ необходимо уведомить проектную группу. Дальнейшие изменения согласовать письменно;
5. * - размеры со звездочкой могут измениться в сторону уменьшения, делать по факту;
5. **Красным** цветом выделены размеры, критичные к соблюдению.

Экспликация помещений		
№	Наименование	Площадь, м.кв.
01	Прихожая	10,47
02	Холл	6,11
03	Кухня-гостиная	32,34
04	Санузел гостевой	4,33
05	Кладовая	0,74
06	Кабинет	9,46
07	Спальня	14,45
08	Гардеробная	9,58
09	Санузел хозяйский	7,83
10	Лоджия	7,86
		103,17 м ²

Дизайнеры:
Мария Петрова
Елена Андропова

info@designburo.pro
+7 985 422 28 28 Елена
+7 916 854 99 91 Мария

Лист №А.01.6 М 1:40

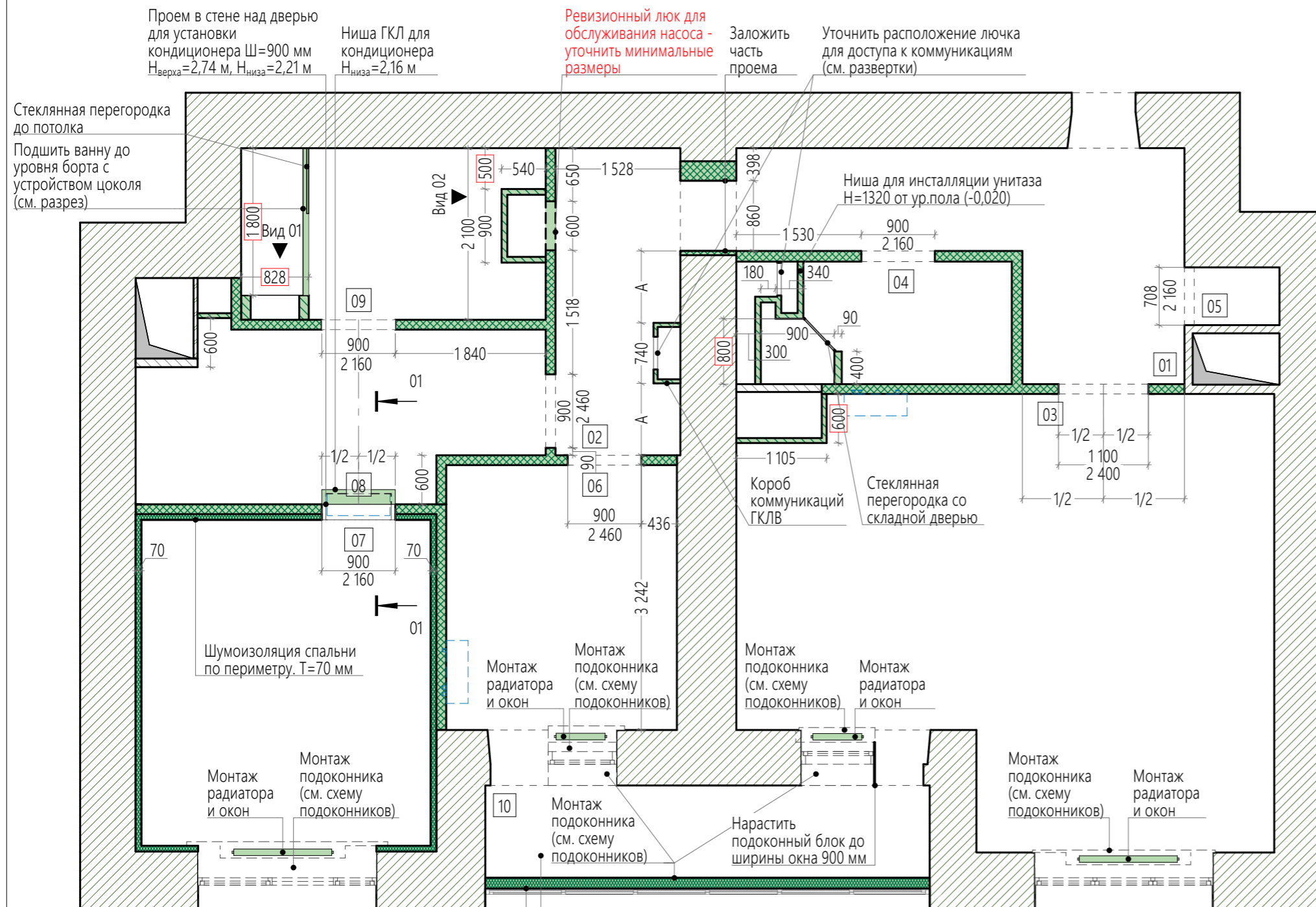

Проем в стене над дверью для установки кондиционера Ш=900 мм Н_{верх}=2,74 м, Н_{низ}=2,21 м

Ниша ГКЛ для кондиционера Н_{низ}=2,16 м

Ревизионный люк для обслуживания насоса - уточнить минимальные размеры

Заложить часть проема

Уточнить расположение лючка для доступа к коммуникациям (см. развертки)

Стеклопанель перегородки до потолка
Подшить ванну до уровня борта с устройством цоколя (см. разрез)

Ниша для инсталляции унитаза Н=1320 от ур.пола (-0,020)

Короб коммуникаций ГКЛВ

Стеклопанель перегородки со складной дверью

Шумоизоляция спальни по периметру. Т=70 мм

Монтаж радиатора и окон

Монтаж подоконника (см. схему подоконников)

Монтаж подоконника (см. схему подоконников)

Монтаж радиатора и окон

Монтаж радиатора и окон

Монтаж подоконника (см. схему подоконников)

Монтаж подоконника (см. схему подоконников)

Нарастить подоконный блок до ширины окна 900 мм

Монтаж подоконника (см. схему подоконников)

Монтаж радиатора и окон

Утепление стены под окном: зашить до уровня подоконника. Согласовать толщину так, чтобы она совпала с выносом подоконника

Произвести полное утепление балкона: стены, пол и потолок. Согласовать толщину утепления с дизайнерами

Разрез 01- 01 Размещение кондиционера в антресоли М 1:40



Вид 01 Ниша в пом.09 М 1:60

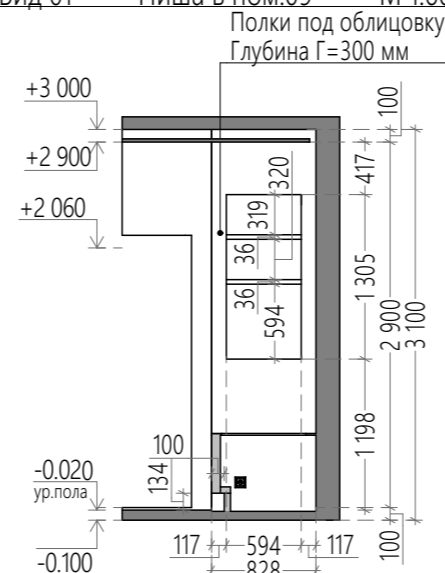

Вид 02 Ниша для инсталляции в пом.09 М 1:60



Схема зонирования по БТИ

Условные обозначения:

- стены
- коридор
- мокрая зона

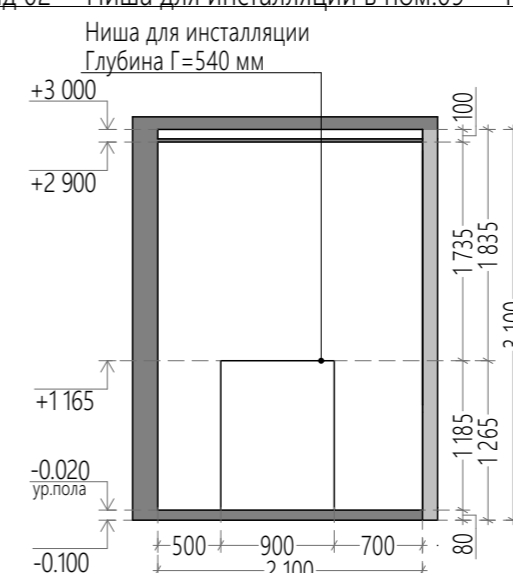
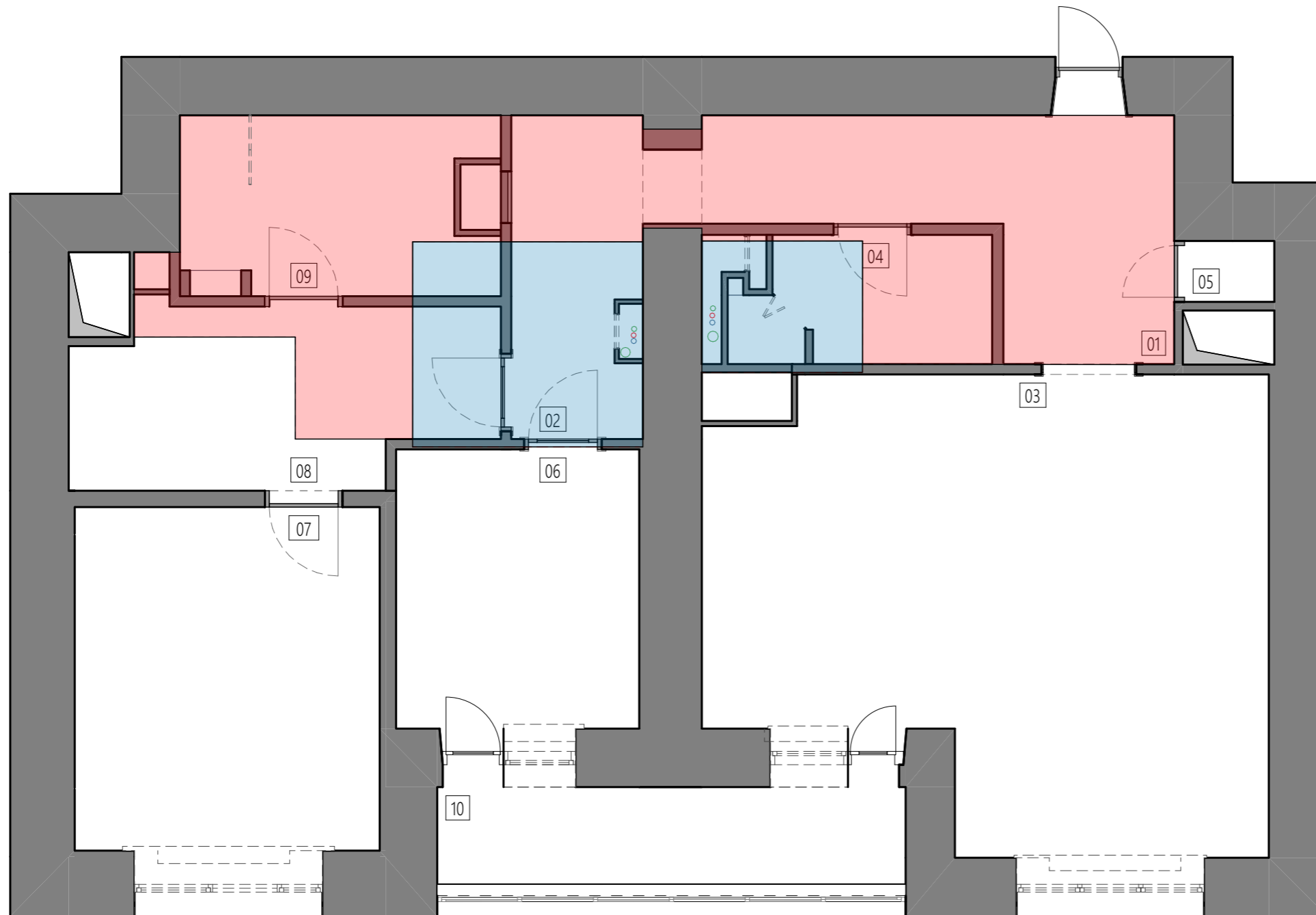

Спецификация помещений		
№	Наименование	Площадь, м.кв.
01	Прихожая	13,90
02	Холл	12,98
03	Гостиная	20,83
04	Кухня	11,62
05	Кладовая	0,75
06	Санузел гостевой	2,03
07	Кабинет	10,71
08	Ванная	4,88
09	Спальня	19,51
10	Лоджия	7,86
		105,07 м ²

Дизайнеры:
Мария Петрова
Елена Андропова

info@designburo.pro
+7 985 422 28 28 Елена
+7 916 854 99 91 Мария

Схема планировки

Условные обозначения:

■ - стены

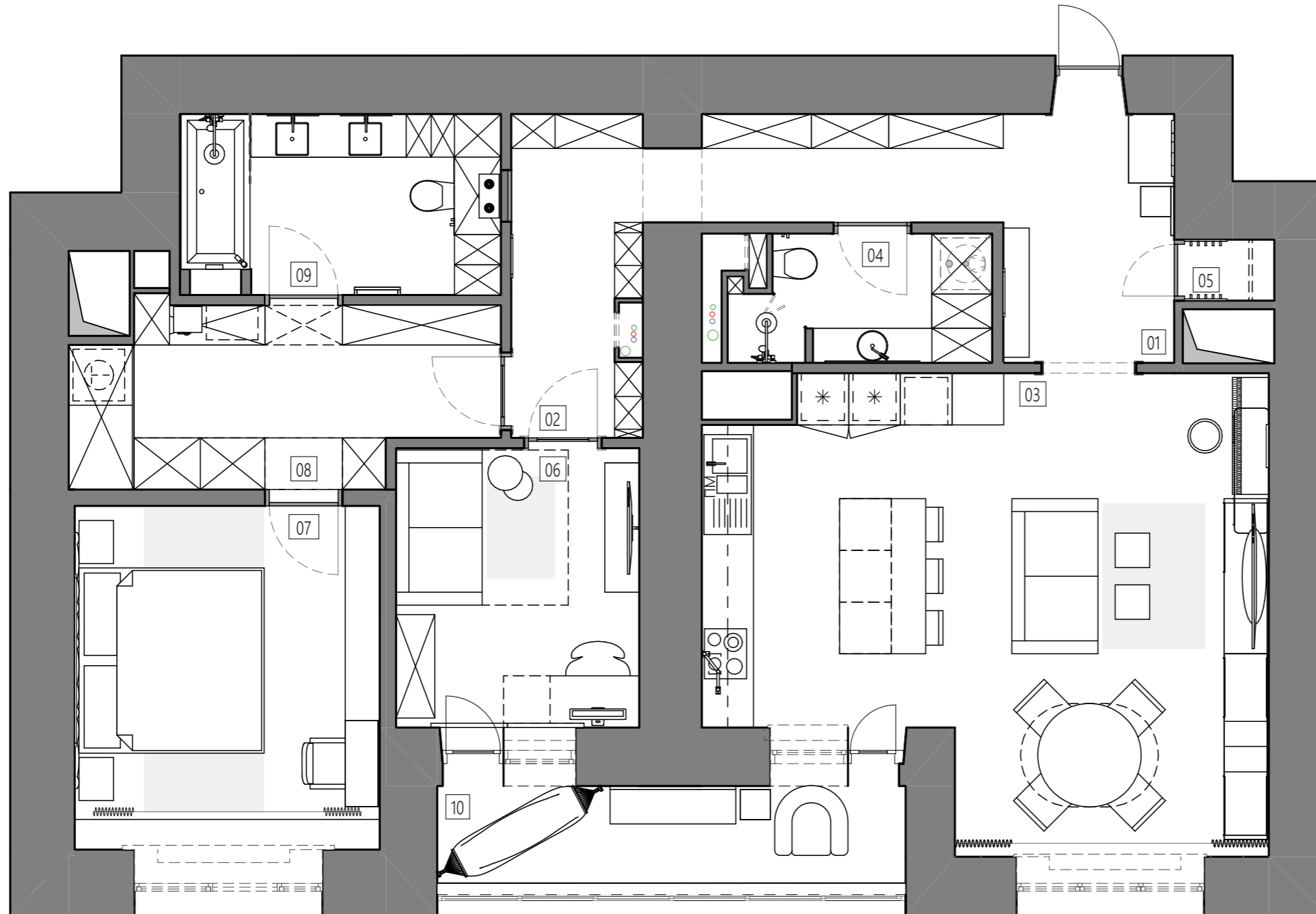

Экспликация помещений		
№	Наименование	Площадь, м.кв.
01	Прихожая	10,47
02	Холл	6,11
03	Кухня-гостиная	32,34
04	Санузел гостевой	4,33
05	Кладовая	0,74
06	Кабинет	9,46
07	Спальня	14,45
08	Гардеробная	9,58
09	Санузел хозяйский	7,83
10	Лоджия	7,86
		103,17 м ²

Дизайнеры:
Мария Петрова
Елена Андропова

info@designburo.pro
+7 985 422 28 28 Елена
+7 916 854 99 91 Мария

Схема планировки с нумерацией мебели

Условные обозначения:

- 01 - номер зоны
- мебель

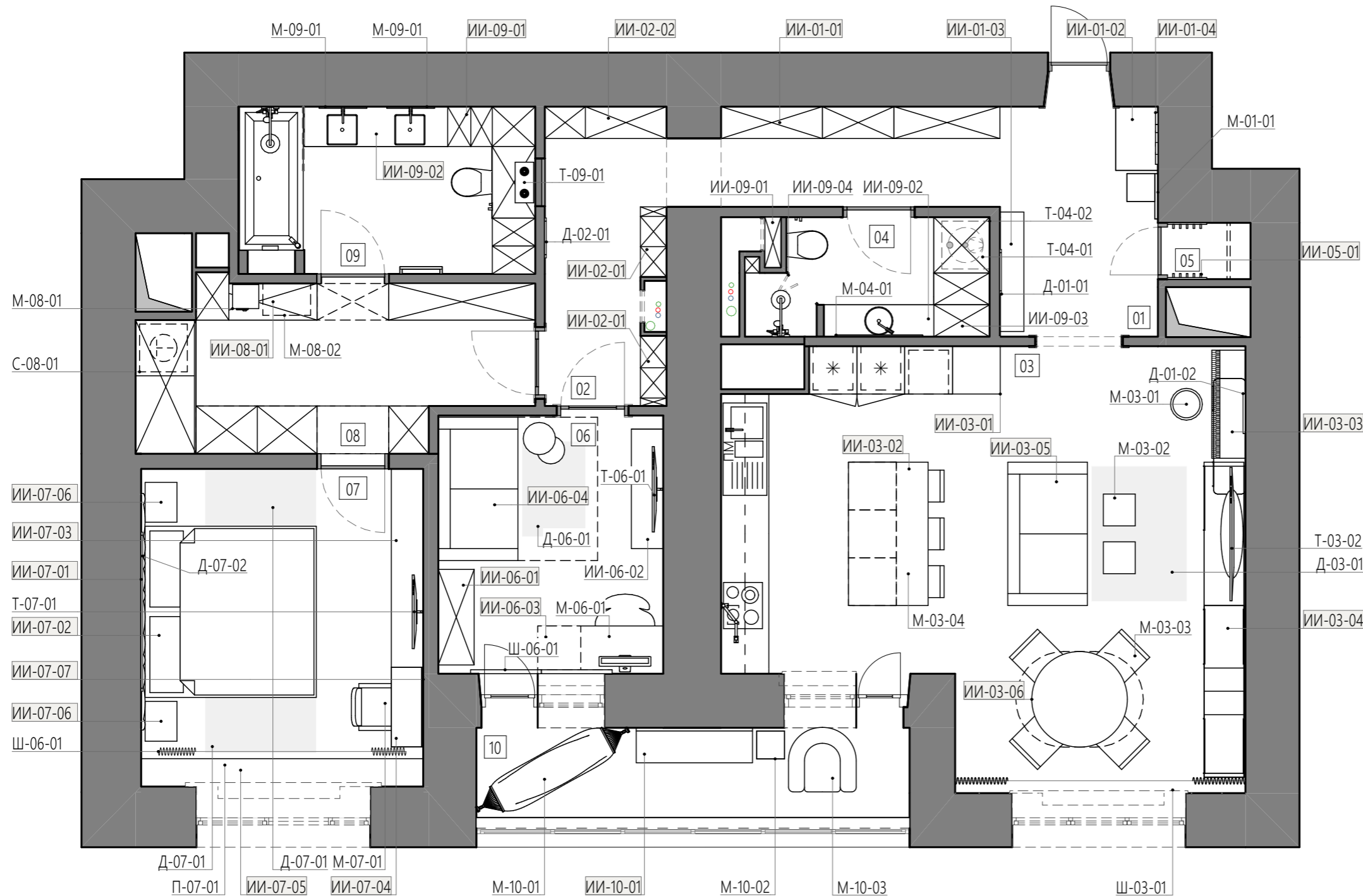

Экспликация помещений		
№	Наименование	Площадь, м.кв.
01	Прихожая	10,47
02	Холл	6,11
03	Кухня-гостиная	32,34
04	Санузел гостевой	4,33
05	Кладовая	0,74
06	Кабинет	9,46
07	Спальня	14,45
08	Гардеробная	9,58
09	Санузел хозяйский	7,83
10	Лоджия	7,86
		103,17 м ²

Дизайнеры:
Мария Петрова
Елена Андропова

info@designburo.pro
+7 985 422 28 28 Елена
+7 916 854 99 91 Мария

Схема планировки с
размерами мебели

Условные обозначения:

- 01 - номер зоны
- ▭ - мебель

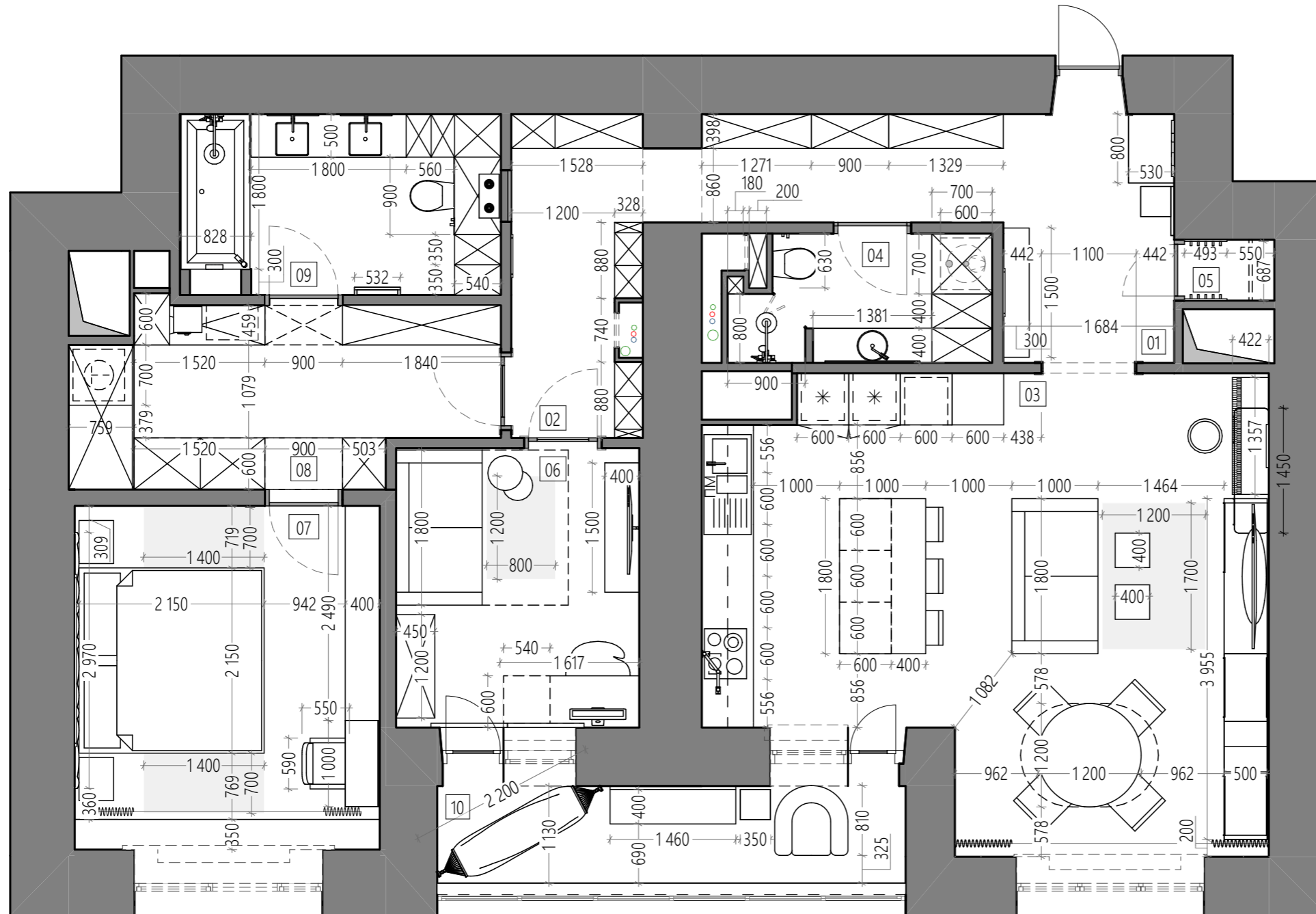

Экспликация помещений		
№	Наименование	Площадь, м.кв.
01	Прихожая	10,47
02	Холл	6,11
03	Кухня-гостиная	32,34
04	Санузел гостевой	4,33
05	Кладовая	0,74
06	Кабинет	9,46
07	Спальня	14,45
08	Гардеробная	9,58
09	Санузел хозяйский	7,83
10	Лоджия	7,86
		103,17 м ²

Дизайнеры:
Мария Петрова
Елена Андропова

info@designburo.pro
+7 985 422 28 28 Елена
+7 916 854 99 91 Мария

Схема водоснабжения

Условные обозначения:

 - выводы ГВС, ХВС и фильтр воды

Примечания:

- При подборе сантехнического оборудования и мебели убедиться в соответствии фактических и проектных размеров;
- Размеры проектные, возможны несоответствия;
- Размерные привязки даны по центру оборудования;
- Данный чертеж читать совместно с технологическими картами сантехнического оборудования/ бытовой техники, все высоты выводов брать их тех. карт;
- Для разработки и изготовления индивидуальных изделий произвести замер всех необходимых конструкций по месту;
- Спецификация не содержит комплектующие для сантех.оборудования (сифон, слив-перелив и т.д.);
- В санузлах организовать лючки для доступа к коммуникациям согласно тех.карте;
- К смесителю С-09-01 подвести:
- специальный сифон для набора воды в ванну через слив-перелив С-09-09;
- ручной душ С-09-08;
- * - размеры в рамке должны быть одинаковыми

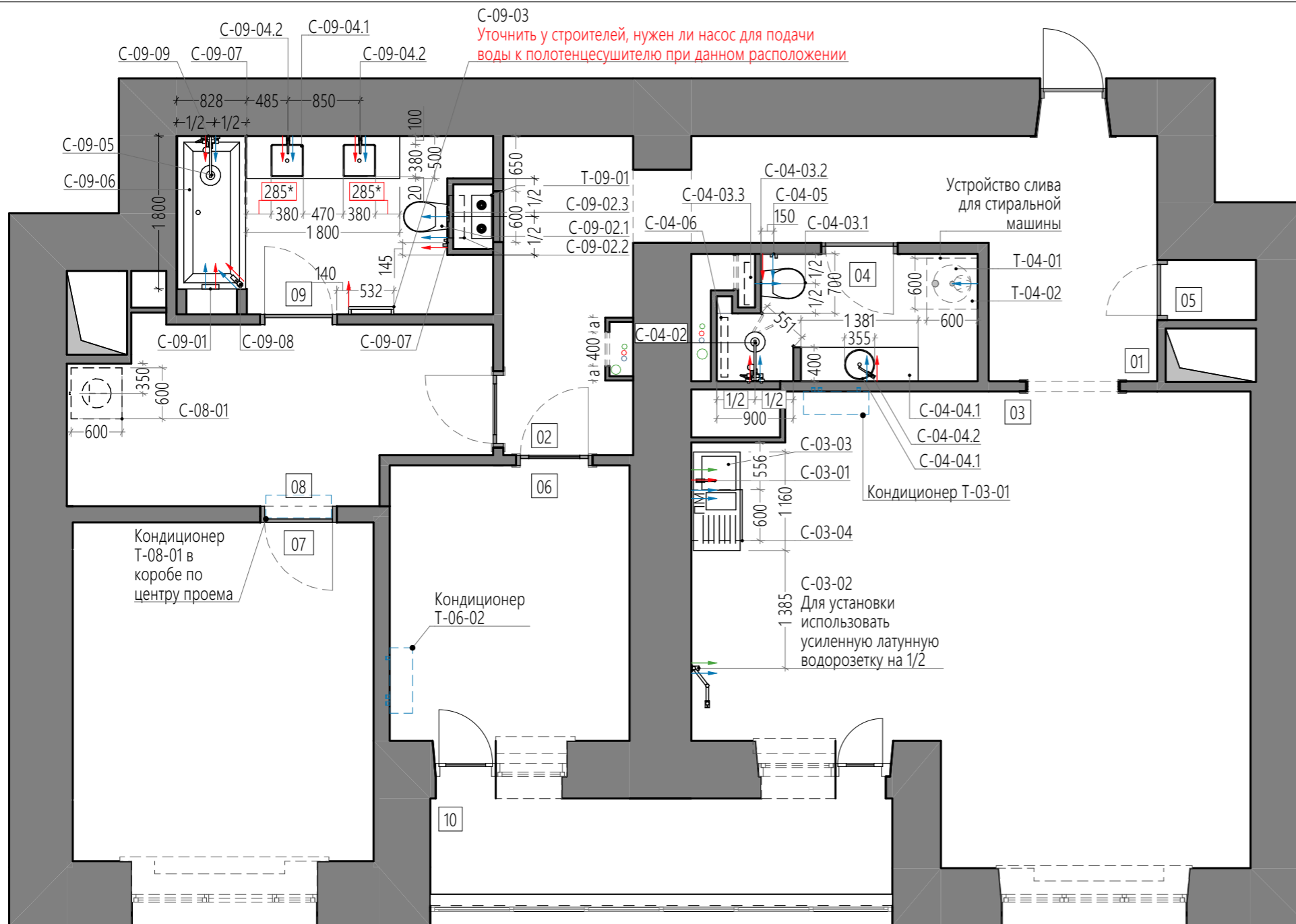
Экспликация помещений		
№	Наименование	Площадь, м.кв.
01	Прихожая	10,47
02	Холл	6,11
03	Кухня-гостиная	32,34
04	Санузел гостевой	4,33
05	Кладовая	0,74
06	Кабинет	9,46
07	Спальня	14,45
08	Гардеробная	9,58
09	Санузел хозяйский	7,83
10	Лоджия	7,86
		103,17 м ²



№	Наименование	Кол-во
C-03-01	Смеситель	1
C-03-02	Смеситель настенный	1
C-03-03	Мойка кухонная	1
C-03-04	Посудомоечная машина	1
C-04-02	Душевой комплект	1
C-04-03.1	Унитаз	1
C-04-03.2	Кнопка смыва	1
C-04-03.3	Инсталляция унитаза	1
C-04-04.1	Столешница+ раковина	1
C-04-04.2	Смеситель	1
C-04-05	Гигиенический душ	1
C-04-06	Слив	1
C-08-01	Сушилка	1
C-09-01	Смеситель	1
C-09-02.1	Унитаз	1
C-09-02.2	Инсталляция унитаза	1

№	Наименование	Кол-во
C-09-02.3	Кнопка смыва	1
C-09-03	Полотенцесушитель	1
C-09-04.1	Раковина	2
C-09-04.2	Смеситель настенный	2
C-09-05	Душевой комплект	1
C-09-06	Ванна	1
C-09-07	Гигиенический душ	1
C-09-08	Смеситель на борт ванной	1
C-09-09	Слив-перелив для ванной	1
T-04-01	Сушильная машина	1
T-04-02	Стиральная машина	1
T-09-01	Насос	1

Примерная схема установки насоса

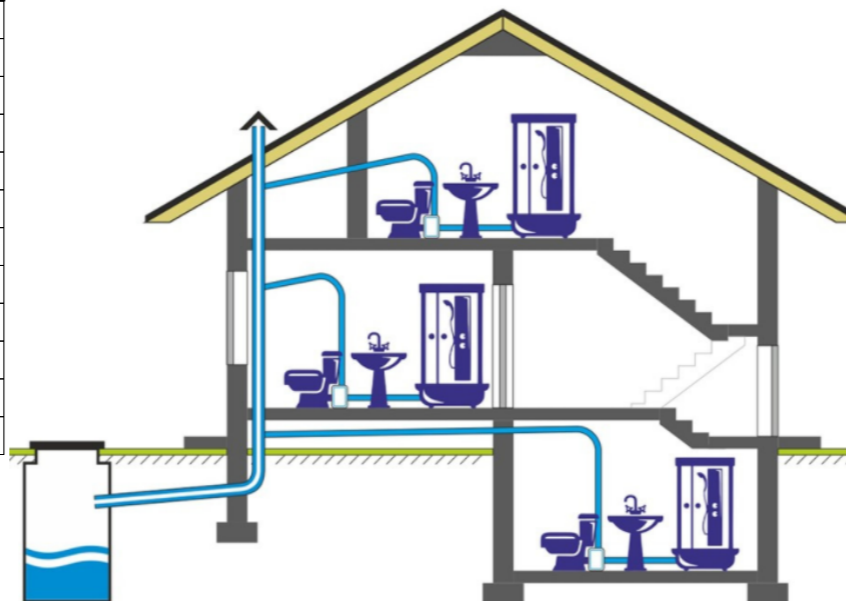

Насос-измельчитель SFA Saniplus

SP:
Размеры: 512x234xH270 мм

Примечания к установке:

- Установка за инсталляцией унитаза, подключение гибкой гофрой на Ø100 мм;
- Вывод в потолок трубой Ø32-40 мм;
- Все повороты устанавливать под углом 45°;
- Использовать трубы со звукоизоляцией;
- Установить насос таким образом, чтобы он не касался перегородки помещения, поставить насос на совершенно плоскую поверхность пола во избежание нарушения правильной работы противовибрационных зажимов;
- При установке насоса использовать документацию в обязательном порядке!

Дизайнеры:
Мария Петрова
Елена Андропова

info@designburo.pro
+7 985 422 28 28 Елена
+7 916 854 99 91 Мария

Схема кондиционирования

Условные обозначения:

 - кондиционер

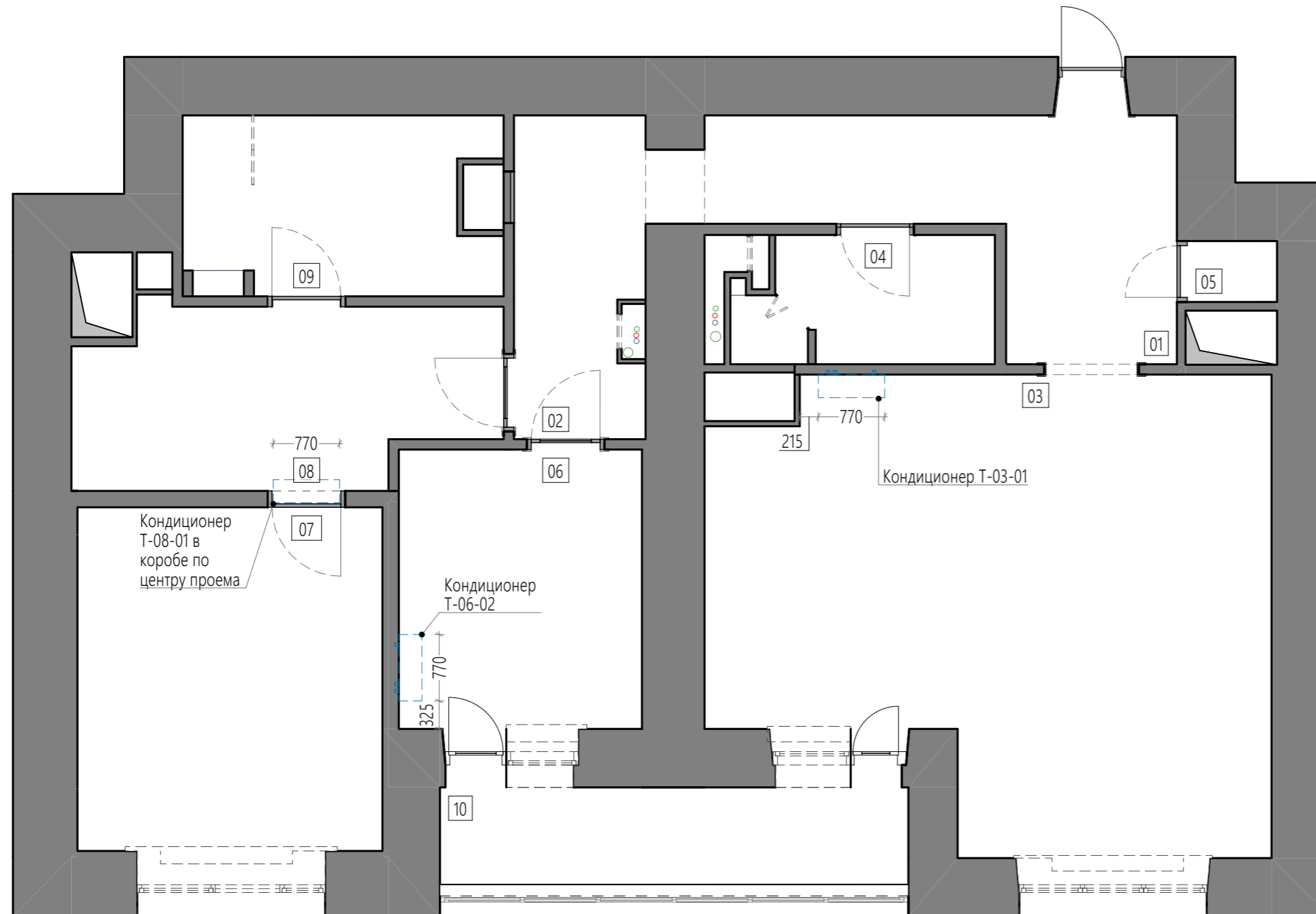

Экспликация помещений		
№	Наименование	Площадь, м.кв.
01	Прихожая	10,47
02	Холл	6,11
03	Кухня-гостиная	32,34
04	Санузел гостевой	4,33
05	Кладовая	0,74
06	Кабинет	9,46
07	Спальня	14,45
08	Гардеробная	9,58
09	Санузел хозяйский	7,83
10	Лоджия	7,86
		103,17 м ²

Дизайнеры:
Мария Петрова
Елена Андропова

info@designburo.pro
+7 985 422 28 28 Елена
+7 916 854 99 91 Мария

Схема открывания систем хранения

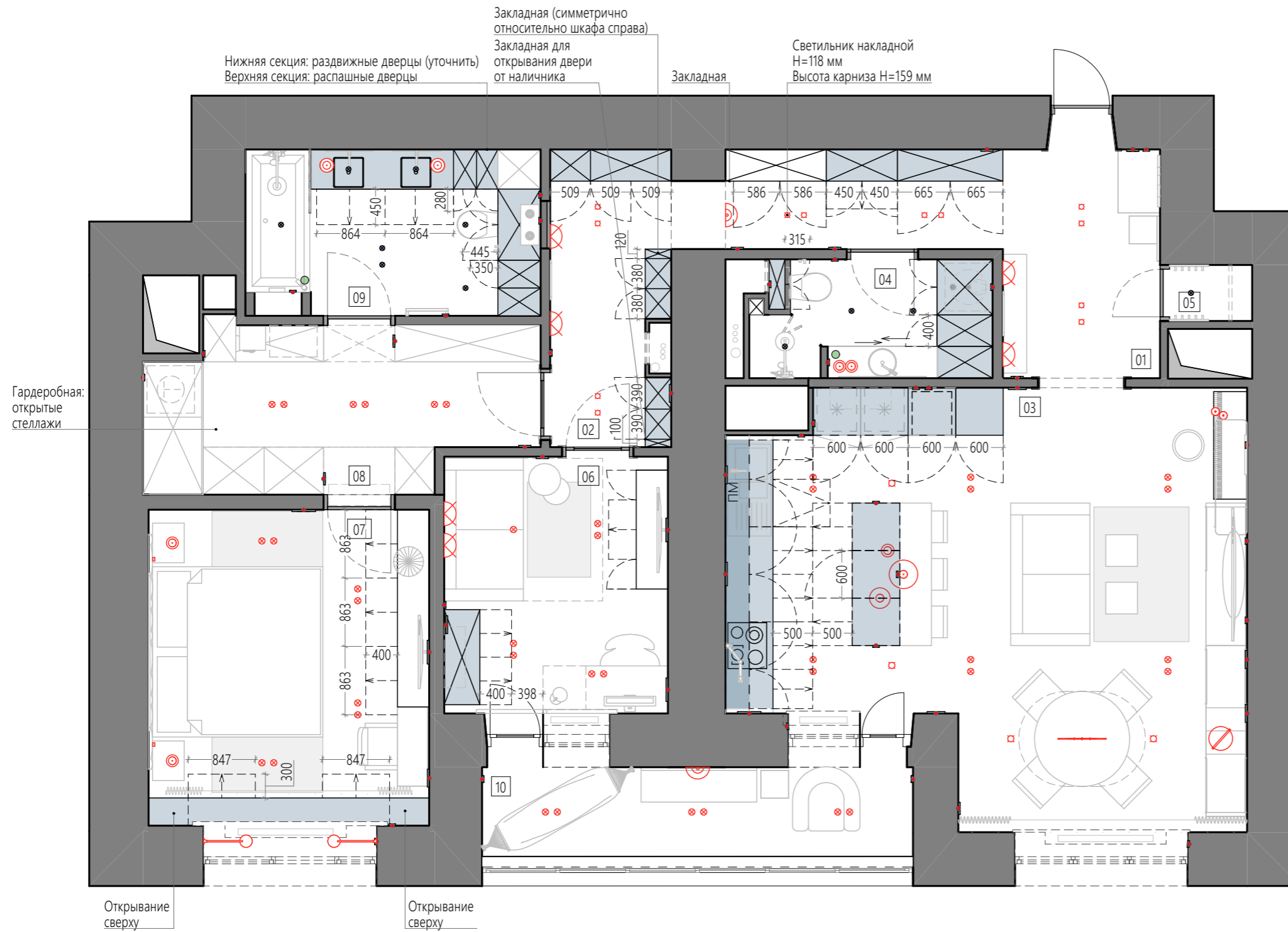

Условные обозначения

- подвесной светильник декоративный
- встроенный светильник
- накладной светильник
- настенные светильники
- номер зоны
- розетки и выключатели
- системы хранения
- выдвижной ящик
- откидной ящик
- раздвижные дверцы
- распашные дверцы

Экспликация помещений		
№	Наименование	Площадь, м.кв.
01	Прихожая	10,47
02	Холл	6,11
03	Кухня-гостиная	32,34
04	Санузел гостевой	4,33
05	Кладовая	0,74
06	Кабинет	9,46
07	Спальня	14,45
08	Гардеробная	9,58
09	Санузел хозяйский	7,83
10	Лоджия	7,86
		103,17 м ²

Дизайнеры:
Мария Петрова
Елена Андропова

info@designburo.pro
+7 985 422 28 28 Елена
+7 916 854 99 91 Мария

Ведомость LED-подсветки
Длина, м.п.
28,02

Ведомость мебельной LED-подсветки
Длина, м.п.
42,35

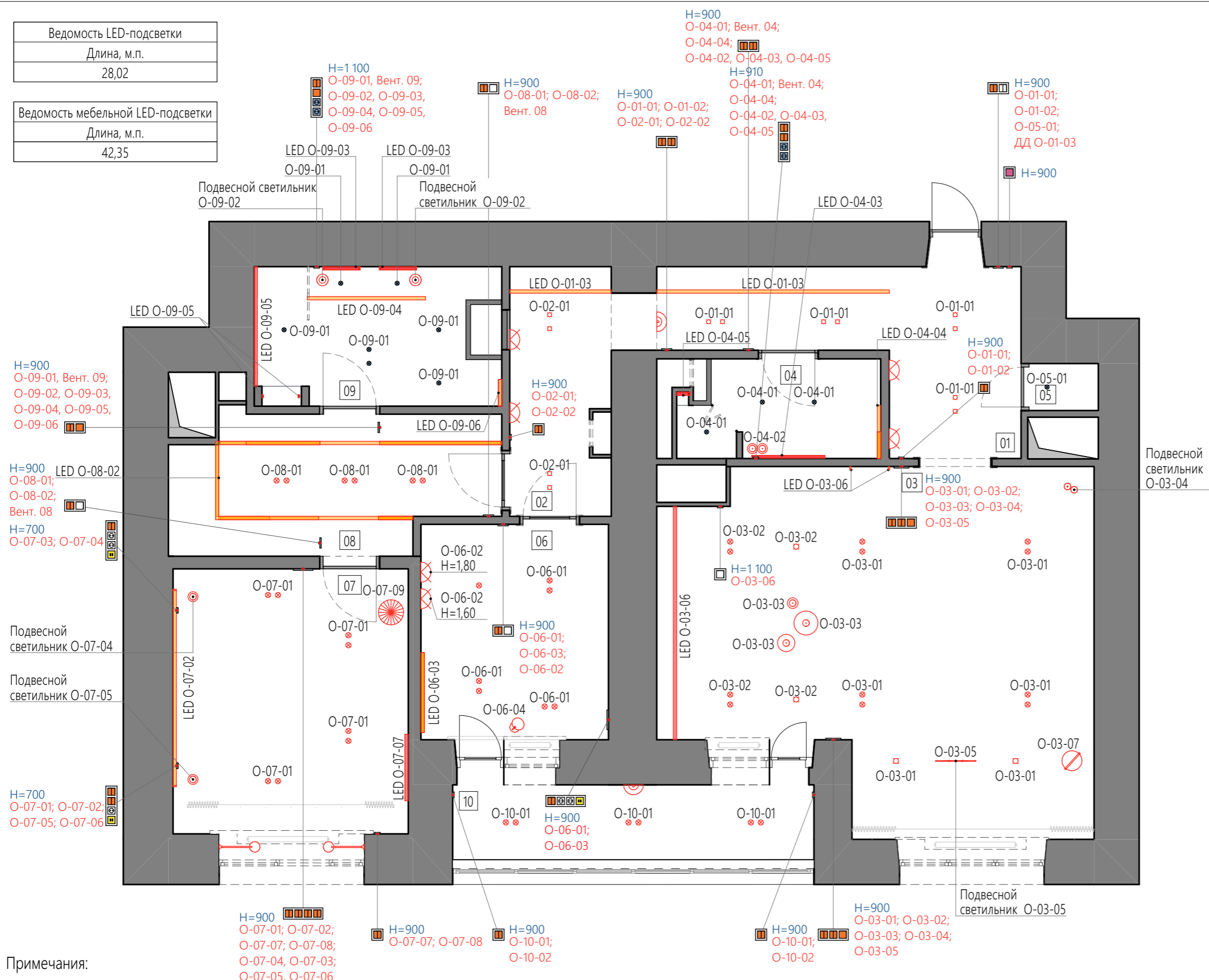

Примечания:

1. Монтаж электрической разводки и монтаж электрических приборов проводить строго со специалистом;
2. Монтаж электрической разводки и монтаж электрических приборов производить согласно техкартам оборудования;
3. Отметку уровня чистого пола (условный +/-0,000) принять за чистовую отделку пола;
4. Отметку уровня чистого пола (условный +/-0,000) установить уровень чистового пола;
5. Все отметки высоты h даны от уровня чистого пола в мм;
6. Монтаж освещения проводить строго со специалистом;
7. Выключатели делать на высоте 900 мм от уровня чистого пола, если не указано иного;
8. В рамках одной цепи светильники расположены с одинаковым шагом, если не указано иного;
9. Метраж и привязку мебельной LED подсветки необходимо уточнить у поставщика мебели;
10. При установке LED подсветки предусмотреть размещение трансформаторов;
11. Мощность осветительного оборудования рассчитать со специалистом

Схема освещения

Условные обозначения:

- ⊙ - подвесной светильник декоративный
- ⊗ - встроенный светильник
- - накладной светильник
- ⊗ - настенные светильники
- - светодиодная подсветка
- - светодиодная подсветка мебельная
- ⊙ - розетка 220 В
- ⊙ - розетка влагозащитная
- ⊙ - розетка USBx2
- ⊙ - выключатель одноклавишный
- ⊙ - выключатель двухклавишный
- ⊙ - выключатель одноклавишный проходной
- ⊙ - выключатель двухклавишный проходной
- ⊙ - мастер-выключатель (кроме холодильника)

Экспликация помещений		
№	Наименование	Площадь, м.кв.
01	Прихожая	10,47
02	Холл	6,11
03	Кухня-гостиная	32,34
04	Санузел гостевой	4,33
05	Кладовая	0,74
06	Кабинет	9,46
07	Спальня	14,45
08	Гардеробная	9,58
09	Санузел хозяйский	7,83
10	Лоджия	7,86
		103,17 м²

Дизайнеры:
Мария Петрова
Елена Андропова

info@designburo.pro
+7 985 422 28 28 Елена
+7 916 854 99 91 Мария

Ведомость LED-подсветки
Длина, м.п.
28,02

Ведомость мебельной LED-подсветки
Длина, м.п.
42,35

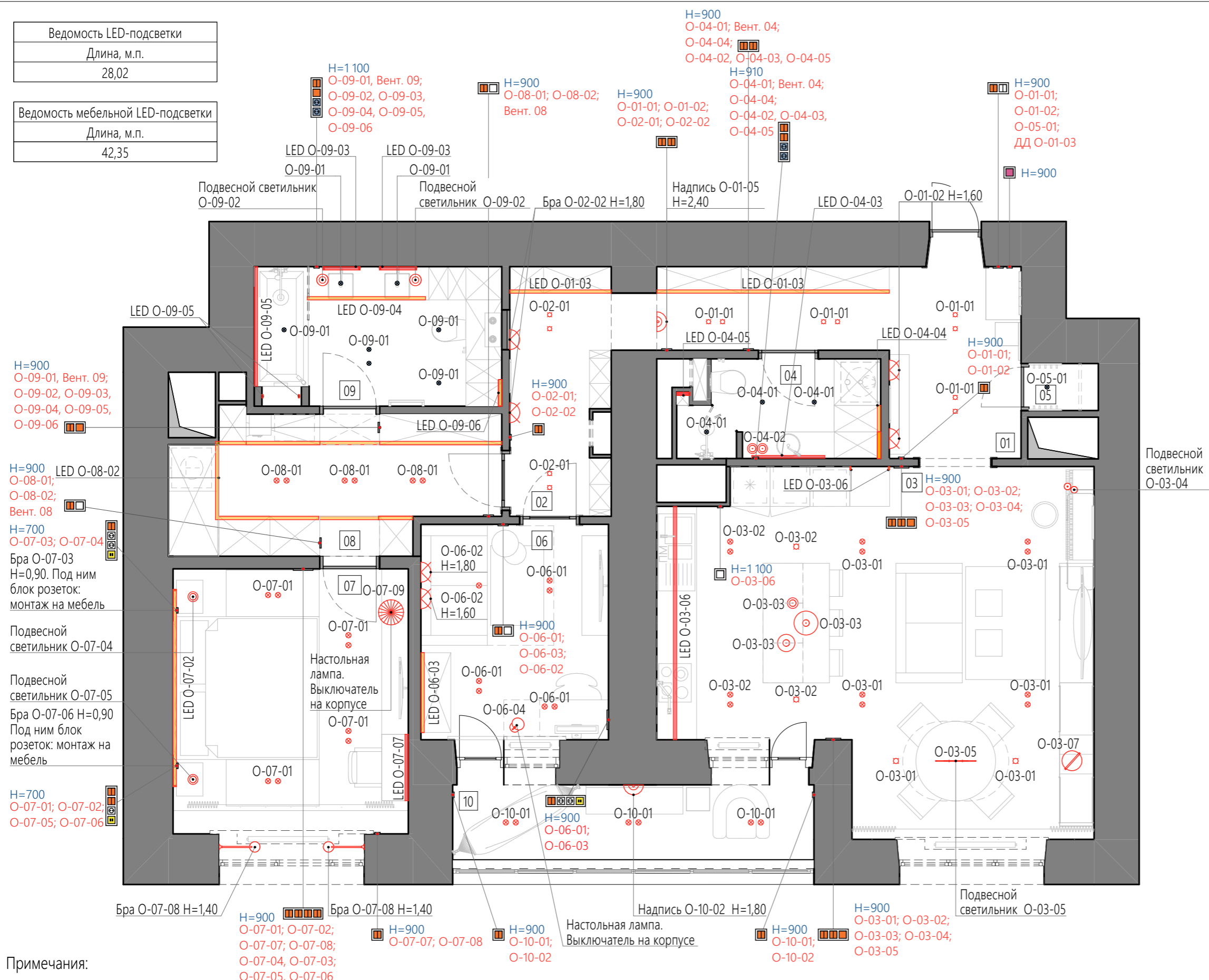

Примечания:

1. Монтаж электрической разводки и монтаж электрических приборов проводить строго со специалистом;
2. Монтаж электрической разводки и монтаж электрических приборов производить согласно техкартам оборудования;
3. Отметку уровня чистого пола (условный +/-0,000) принять за чистовую отделку пола;
4. Отметку уровня чистого пола (условный +/-0,000) установить уровень чистового пола;
5. Все отметки высоты h даны от уровня чистого пола в мм;
6. Монтаж освещения проводить строго со специалистом;
7. Выключатели делать на высоте 900 мм от уровня чистого пола, если не указано иного;
8. В рамках одной цепи светильники расположены с одинаковым шагом, если не указано иного;
9. Метраж и привязку мебельной LED подсветки необходимо уточнить у поставщика мебели;
10. При установке LED подсветки предусмотреть размещение трансформаторов;
11. Мощность осветительного оборудования рассчитать со специалистом

УЧЕБНАЯ ВЕРСИЯ ARCHICAD

PETROVA | ANDRONOVA
interior design studio

Схема освещения с мебелью

Условные обозначения:

- ⊙ - подвесной светильник декоративный
- ⊗ - встроенный светильник
- - накладной светильник
- ⊗ - настенные светильники
- (orange) - светодиодная подсветка
- (red) - светодиодная подсветка мебельная
- ⊙ (with circle) - розетка 220 В
- ⊙ (with square) - розетка влагозащитная
- ⊙ (with square) - розетка USBx2
- ⊙ (with circle) - выключатель одноклавишный
- ⊙ (with square) - выключатель двухклавишный
- ⊙ (with circle) - выключатель одноклавишный проходной
- ⊙ (with square) - выключатель двухклавишный проходной
- ⊙ (with square) - мастер-выключатель (кроме холодильника)















Экспликация помещений		
№	Наименование	Площадь, м.кв.
01	Прихожая	10,47
02	Холл	6,11
03	Кухня-гостиная	32,34
04	Санузел гостевой	4,33
05	Кладовая	0,74
06	Кабинет	9,46
07	Спальня	14,45
08	Гардеробная	9,58
09	Санузел хозяйский	7,83
10	Лоджия	7,86
		103,17 м²

Дизайнеры:
Мария Петрова
Елена Андропова

info@designburo.pro
+7 985 422 28 28 Елена
+7 916 854 99 91 Мария

Схема освещения с размерами

Условные обозначения:

-  - подвесной светильник декоративный
-  - встроенный светильник
-  - накладной светильник
-  - настенные светильники
-  - светодиодная подсветка
-  - светодиодная подсветка мебельная
-  - розетка 220 В
-  - розетка влагозащитная
-  - розетка USBx2
-  - выключатель одноклавишный
-  - выключатель двухклавишный
-  - выключатель одноклавишный проходной
-  - выключатель двухклавишный проходной
-  - мастер-выключатель (кроме холодильника)

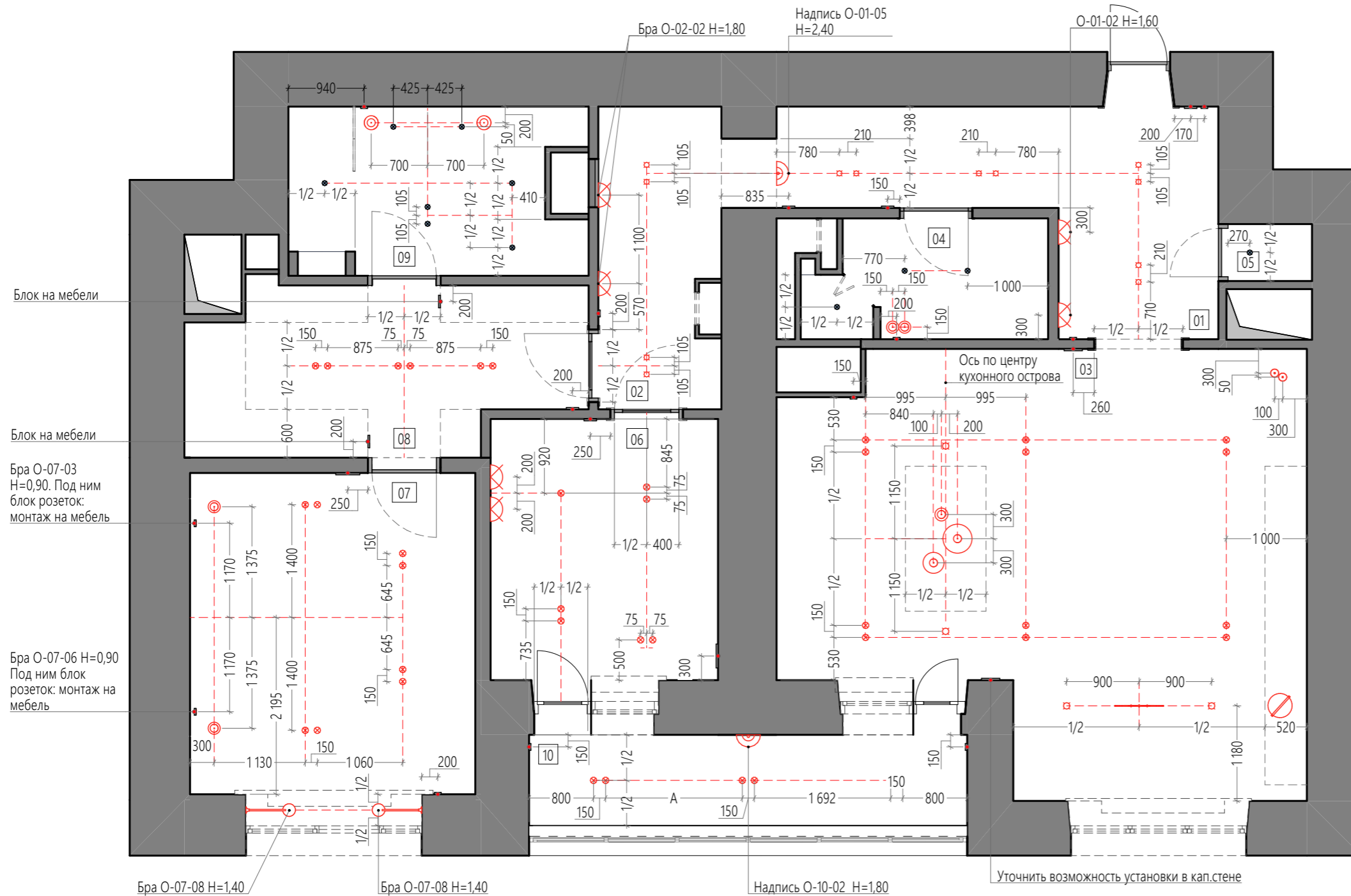

Экспликация помещений		
№	Наименование	Площадь, м.кв.
01	Прихожая	10,47
02	Холл	6,11
03	Кухня-гостиная	32,34
04	Санузел гостевой	4,33
05	Кладовая	0,74
06	Кабинет	9,46
07	Спальня	14,45
08	Гардеробная	9,58
09	Санузел хозяйский	7,83
10	Лоджия	7,86
		103,17 м ²

Примечания:

1. Монтаж электрической разводки и монтаж электрических приборов проводить строго со специалистом;
2. Монтаж электрической разводки и монтаж электрических приборов производить согласно техкартам оборудования;
3. Отметку уровня чистого пола (условный +/-0,000) принять за чистовую отделку пола;
4. Отметку уровня чистого пола (условный +/-0,000) установить уровень чистового пола;
5. Все отметки высоты h даны от уровня чистого пола в мм;
6. Монтаж освещения проводить строго со специалистом;
7. Выключатели делать на высоте 900 мм от уровня чистого пола, если не указано иного;
8. В рамках одной цепи светильники расположены с одинаковым шагом, если не указано иного;
9. Метраж и привязку мебельной LED подсветки необходимо уточнить у поставщика мебели;
10. При установке LED подсветки предусмотреть размещение трансформаторов;
11. Мощность осветительного оборудования рассчитать со специалистом

Дизайнеры:
Мария Петрова
Елена Андропова

info@designburo.pro
+7 985 422 28 28 Елена
+7 916 854 99 91 Мария

Схема электрики с мебелью

Условные обозначения:

- розетка 220 В
- розетка телевизионная
- розетка влагозащитная
- вывод кабеля вар.панели с запасом длины 1,5 м
- розетка выделенной линии интернет INTx1
- розетка двойная выделенной линии инт. INTx2
- заглушка на кабель-канал
- розетка USBx2
- выключатель одноклавишный
- выключатель двухклавишный
- выключатель одноклавишный проходной
- выключатель двухклавишный проходной
- вентиляция
- электрический вывод освещения и техники
- регулятор теплого пола (РТТП) H=1100 мм
- мастер-выключатель (кроме холодильника)
- датчик движения управления светильниками
- аудиовывод
- щиток (электрический и слаботочный)
- датчик Аквастоп
- СУШ - сушильная машина
- ИЗМ - измельчитель
- ДШ - духовой шкаф
- ПМ - посудомоечная машина
- ВП - варочная панель
- ХОЛ - холодильник
- СМ - стиральная машина
- СВЧ - микроволновая печь

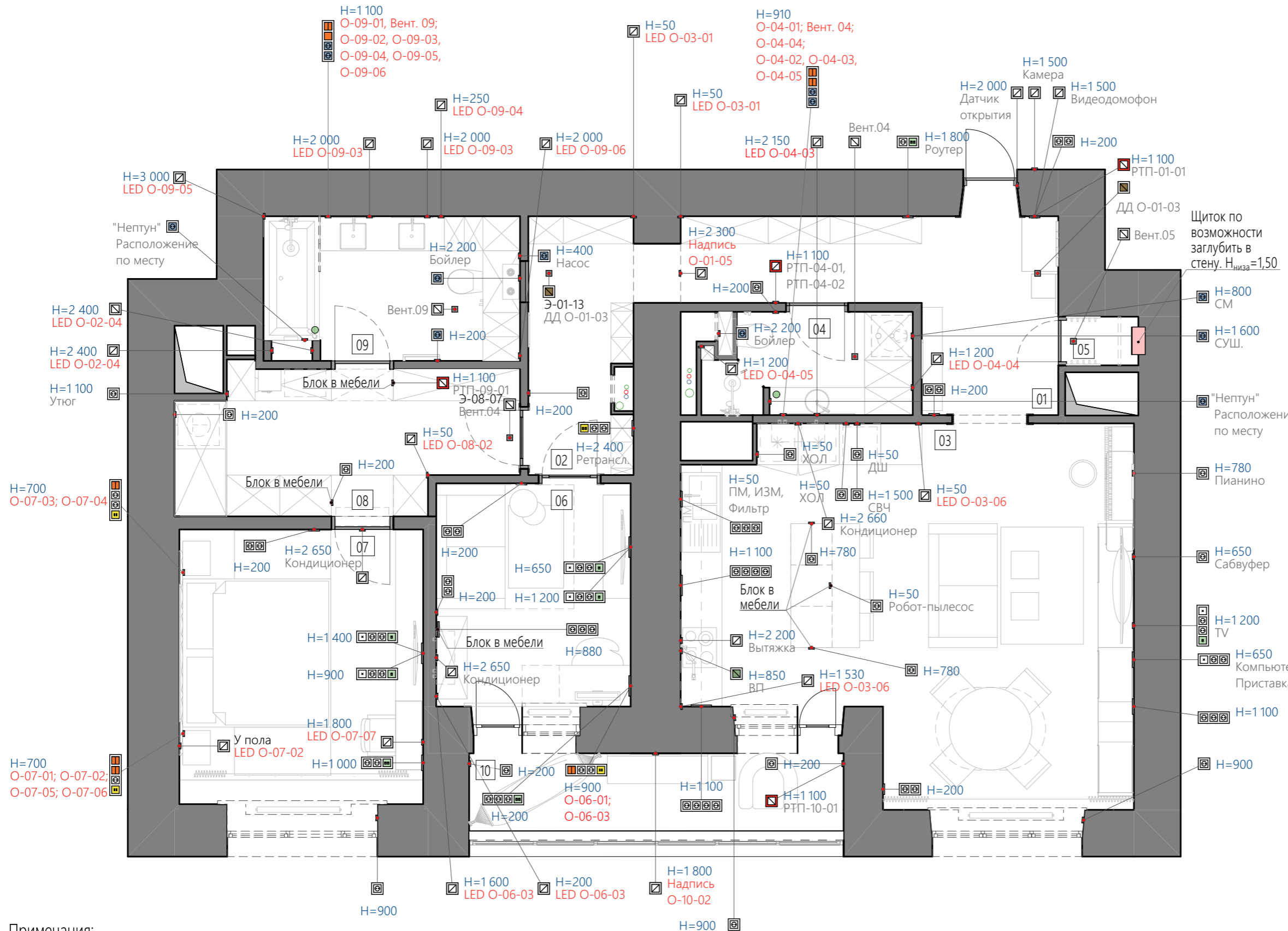

Примечания:

1. Монтаж электрической разводки и монтаж электрических приборов проводить строго со специалистом;
2. Монтаж электрической разводки и монтаж электрических приборов производить согласно техкартам оборудования;
3. Схему подключения и привязки электротехнического оборудования для кухни предоставляет изготовитель кухонного оборудования;
4. Щиток расположить максимально утопленным в стену. Размеры щитка уточнить у электрика;

5. Иконки считать как развертки на стены. Как видим иконку, так она и будет на стене (не зеркалить);
6. Отметку уровня чистого пола (условный +/-0,000) принять за чистовую отделку пола;
7. Высота установки розеток h указана в мм от уровня чист.пола;
8. Выключатели установить на высоте 9000 мм от чистового пола, если не указано иного;
9. Блок розеток располагать горизонтально, если не указано иного;





















11. Привязки даны от центра рамки, если не указано иного;
12. Расположение диффузоров и кондиционера уточнить с вентиляционщиками;
13. Пульта управления центральной системой кондиционирования и вентиляции расположены на проекте инженерии. Совместить наш проект электрики и проект инженерии

Дизайнеры:
Мария Петрова
Елена Андропова

info@designburo.pro
+7 985 422 28 28 Елена
+7 916 854 99 91 Мария

Схема электрики с размерами

Условные обозначения:

-  - розетка 220 В
-  - розетка телевизионная
-  - розетка влагозащитная
-  - вывод кабеля вар.панели с запасом длины 1,5 м
-  - розетка выделенной линии интернет INTx1
-  - розетка двойная выделенной линии инт. INTx2
-  - заглушка на кабель-канал
-  - розетка USBx2
-  - выключатель одноклавишный
-  - выключатель двухклавишный
-  - выключатель одноклавишный проходной
-  - выключатель двухклавишный проходной
-  - вентиляция
-  - электрический вывод освещения и техники
-  - регулятор теплого пола (РТП) H=1100 мм
-  - мастер-выключатель (кроме холодильника)
-  - датчик движения управления светильниками
-  - аудиовывод
-  - щиток (электрический и слаботочный)
-  - датчик Аквастоп

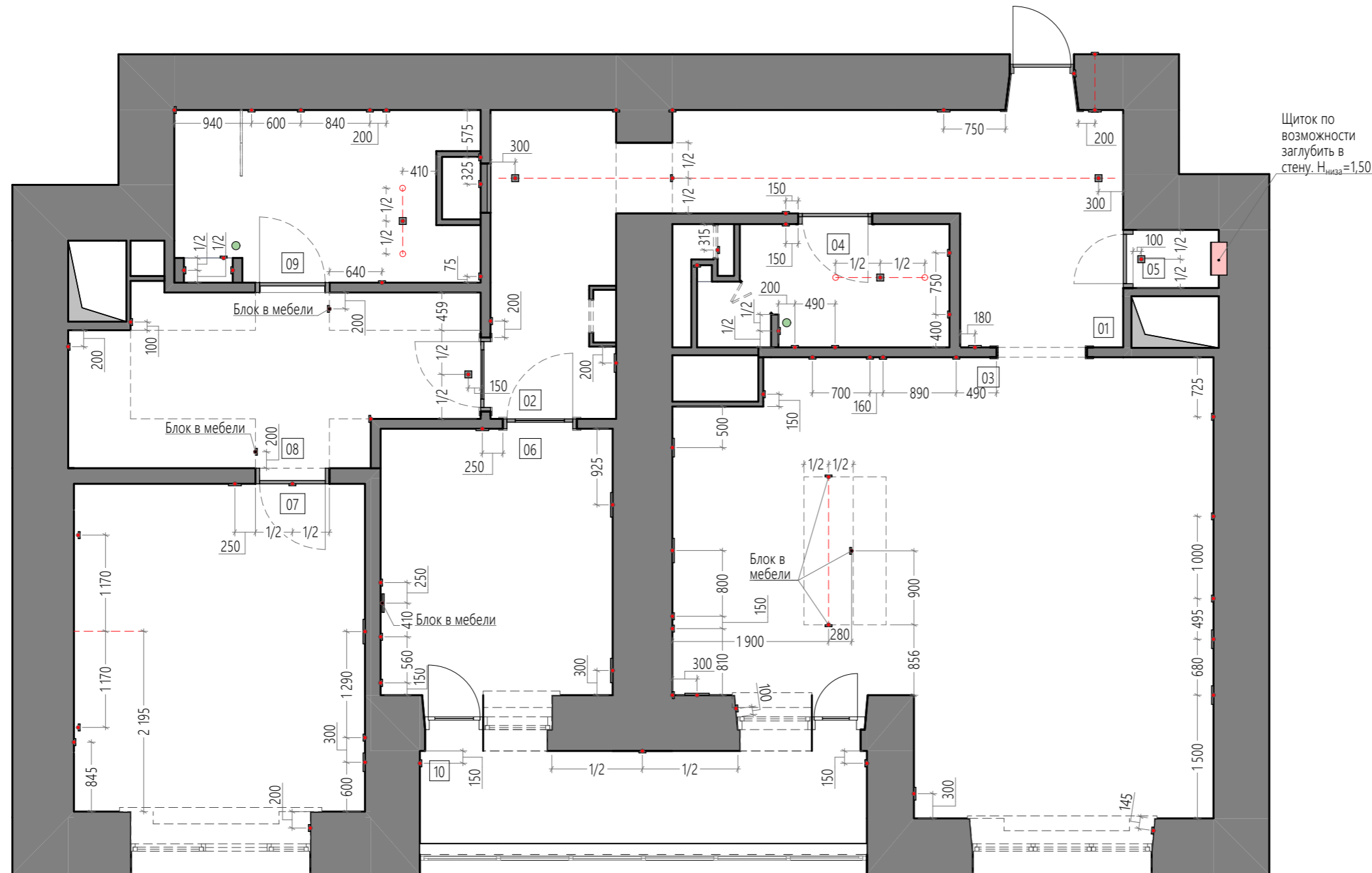

Экспликация помещений		
№	Наименование	Площадь, м.кв.
01	Прихожая	10,47
02	Холл	6,11
03	Кухня-гостиная	32,34
04	Санузел гостевой	4,33
05	Кладовая	0,74
06	Кабинет	9,46
07	Спальня	14,45
08	Гардеробная	9,58
09	Санузел хозяйский	7,83
10	Лоджия	7,86
		103,17 м ²

Примечания:

1. Монтаж электрической разводки и монтаж электрических приборов проводить строго со специалистом;
2. Монтаж электрической разводки и монтаж электрических приборов производить согласно техкартам оборудования;
3. Схему подключения и привязки электротехнического оборудования для кухни предоставляет изготовитель кухонного оборудования;
4. Щиток расположить максимально утопленным в стену. Размеры щитка уточнить у электрика;
5. Иконки считать как развертки на стены. Как видим иконку, так она и будет на стене (не зеркалить);
6. Отметку уровня чистого пола (условный +/-0,000) принять за чистовую отделку пола;
7. Высота установки розеток h указана в мм от уровня чист.пола;
8. Выключатели установить на высоте 9000 мм от чистового пола, если не указано иного;
9. Блок розеток располагать горизонтально, если не указано иного;
10. Привязки даны от центра рамки, если не указано иного;
11. Расположение диффузоров и кондиционера уточнить с вентиляционщиками;
12. Пульта управления центральной системой кондиционирования и вентиляции расположены на проекте инженерии. Совместить наш проект электрики и проект инженерии

Дизайнеры:
Мария Петрова
Елена Андропова

info@designburo.pro
+7 985 422 28 28 Елена
+7 916 854 99 91 Мария

Схема заполнения дверных и оконных проемов и подоконников

Примечания:

1. Подготовить проемы согласно ТЗ от изготовителя дверей

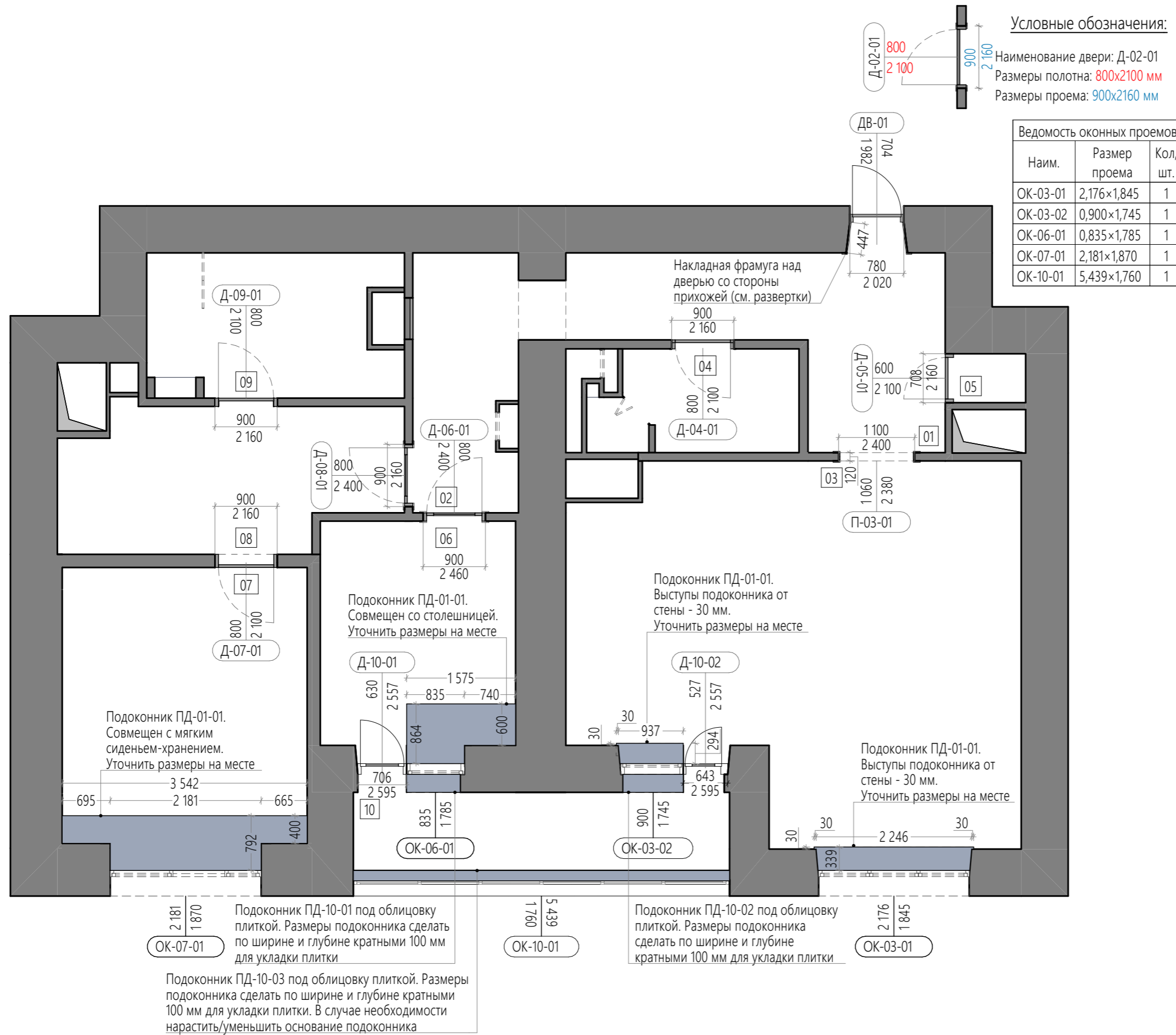

Дизайнеры:
 Мария Петрова
 Елена Андропова

info@designburo.pro
 +7 985 422 28 28 Елена
 +7 916 854 99 91 Мария

Разрез 03 Устройство стен ГКЛ под скрытый плинтус Разрез 02 Устройство стен ПГП под скрытый плинтус М 1:20

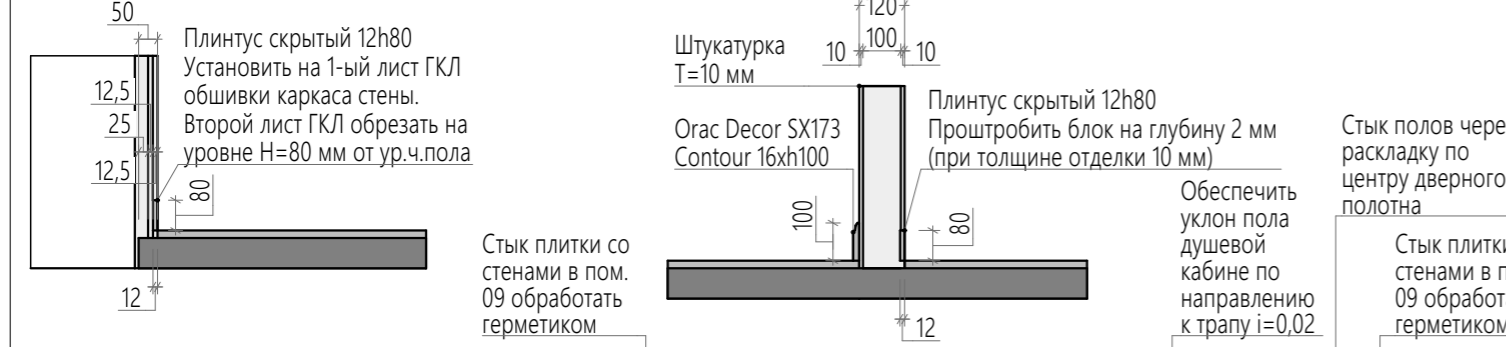

Скрытый плинтус:

- Скрытый плинтус в стенах ГКЛ установить на первый слой гипсокартона. Второй слой ГКЛ не довести до ур. чистого пола на высоту плинтуса H=80 мм. См. разрез 01;
- Скрытый плинтус в стенах ПГП установить посредством штробления блоков по низу на высоту плинтуса H=80 мм. Глубина штробления определяется с учетом последующего нанесения финишных материалов (суммарная глубина Г=12 мм). См. разрез 02

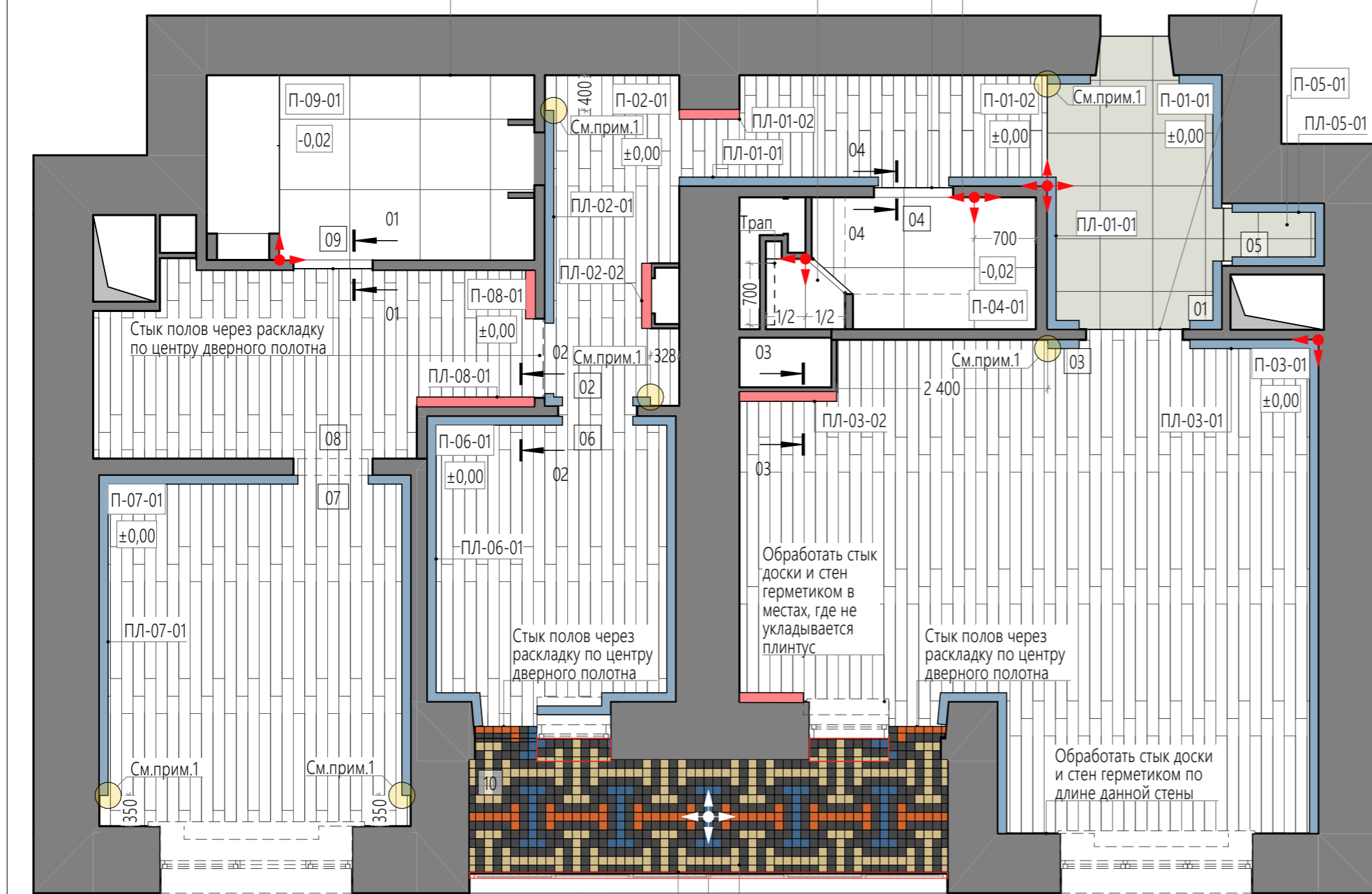

Ведомость отделки пола			
№	Усл. обозн.	S, м.кв.	Толщина/ формат, мм
П-01-01		6,11	9 мм / 600x600
П-01-02		4,40	15 мм / 180x1500
П-02-01		5,50	15 мм / 180x1500
П-03-01		31,88	15 мм / 180x1500
П-04-01		0,63	10 мм / 800x800
П-04-01		3,72	10 мм / 800x800
П-05-01		0,80	9 мм / 600x600
П-06-01		9,15	15 мм / 180x1500
П-07-01		14,14	15 мм / 180x1500
П-08-01		9,64	15 мм / 180x1500
П-09-01		6,14	10 мм / 800x800

Итого			
Усл. обозн.	S, м.кв.	Толщина/ формат, мм	
	10,49	10 мм / 800x800	
	6,91	9 мм / 600x600	
	74,71	15 мм / 180x1500	

УЧЕБНАЯ ВЕРСИЯ ARCHICAD

PETROVA | ANDRONOVA
interior design studio

Схема пола

Условные обозначения:

- начало раскладки
- плинтус под покраску SX173 CONTOUR L=46,6 м.п.
- плинтус скрытый под покраску DPI-80 L=5,2 м.п.

Примечания:

- Монтировать плинтус на стыке с мебелью после установки мебели;
- В спецификации материалов указана фактическая площадь отделки без учета резки материала;
- Толщины материалов уточнить после утверждения сметы

Спецификация плинтусов

Наименование	Длина, м.п.	Цвет
Пл-01-01	9,20	Под покраску
Пл-01-02	0,69	Под покраску
Пл-02-01	2,96	Под покраску
Пл-02-02	0,74	Под покраску
Пл-03-01	10,14	Под покраску
Пл-03-02	1,84	Под покраску
Пл-05-01	2,79	Под покраску
Пл-06-01	11,42	Под покраску
Пл-07-01	10,02	Под покраску
Пл-08-01	1,89	Под покраску

Разрез 04 Устройство порожка гост.с/у М 1:20

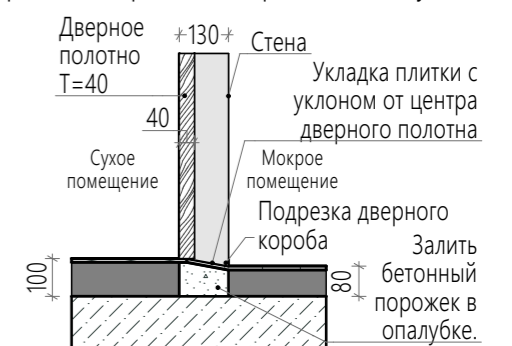

Плинтус Orac Decor SX173 CONTOUR

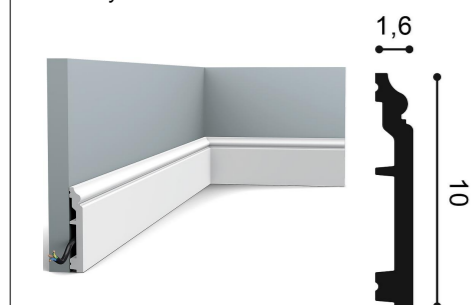

Плинтус скрытого монтажа алюминиевый «L-образный». Вставка в плинтус 80 мм (дюрополимер)

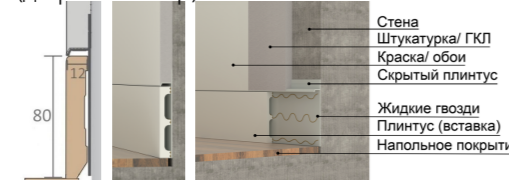

Разрез 01 Устройство порожка хоз. с/у М 1:20

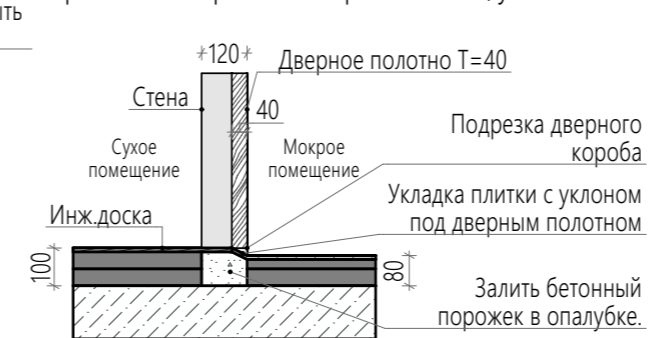

Дизайнеры:
Мария Петрова
Елена Андропова

info@designburo.pro
+7 985 422 28 28 Елена
+7 916 854 99 91 Мария

Схема теплого пола

Условные обозначения:

- теплые полы
- регулятор теплого пола (РТП) H=1100 мм

Примечания:

1. Граница теплого пола проходит в 150 мм от стен / стационарной мебели/оборудования, если не указано иного;
2. Схему теплого пола соотнести с проектом инженерии;
3. Все регуляторы теплого пола расположены на высоте H=1100 мм;
4. Предусмотреть напольное покрытие, предназначенное для укладки на теплый пол.

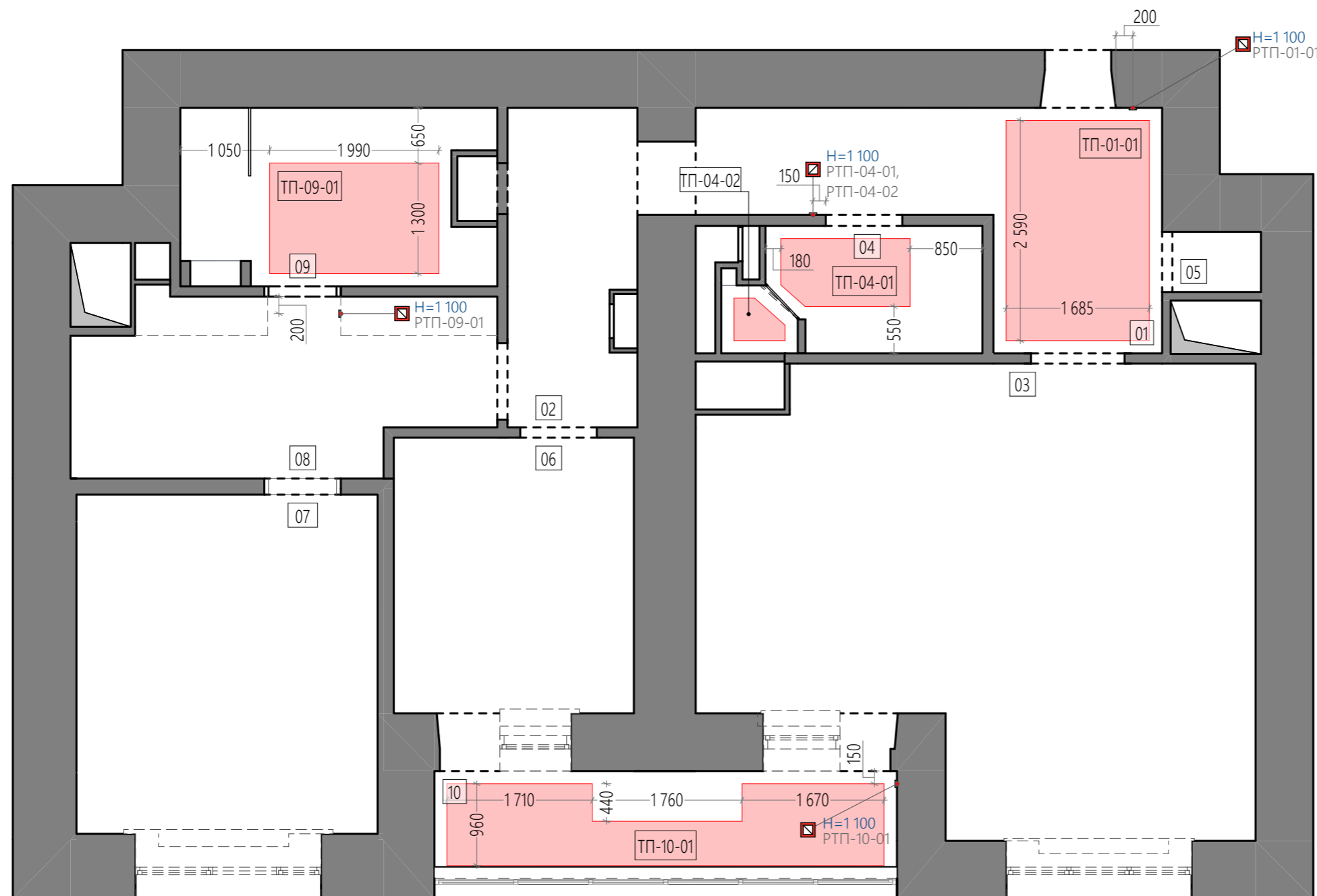

Ведомость теплого пола	
Наименование	Площадь, м.кв.
ТП-01-01	4,36
ТП-04-01	1,18
ТП-04-02	0,24
ТП-09-01	2,59
ТП-10-01	4,16
	12,53 м ²

Экспликация помещений		
№	Наименование	Площадь, м.кв.
01	Прихожая	10,47
02	Холл	6,11
03	Кухня-гостиная	32,34
04	Санузел гостевой	4,33
05	Кладовая	0,74
06	Кабинет	9,46
07	Спальня	14,45
08	Гардеробная	9,58
09	Санузел хозяйский	7,83
10	Лоджия	7,86
		103,17 м ²

Дизайнеры:
Мария Петрова
Елена Андропова

info@designburo.pro
+7 985 422 28 28 Елена
+7 916 854 99 91 Мария

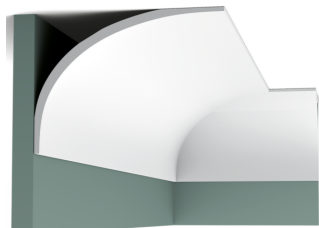

Карниз Orac Decor
C990 INFINITY Modern
Размеры: 216xh159x2000 мм

Разрез 1-1 Ниша над шкафами М 1:15



Установка потолочной направляющей на теневой профиль для подсветки

Закладная для стеклянной перегородки

Тип 3

Карниз К-02-01
C990 Infinity
216xh159

Тип 2. Покраска проема

Короб над шкафом.
Высота Н=159 мм

ПТ-02-02

Вент.04

Тип 7

Тип 1

Короб над шкафом.
Высота Н=159 мм

Карниз К-01-01
C990 Infinity 216xh159

Карниз C990
Infinity 216xh159
Высота Н=159 мм

Установка потолочной направляющей на теневой профиль для подсветки

Закладная для стеклянной перегородки

Тип 3

Короб над шкафом.
Высота Н=159 мм

ПТ-02-02

Вент.04

Тип 7

Тип 1

Короб над шкафом.
Высота Н=159 мм

Карниз К-01-01
C990 Infinity 216xh159

Карниз C990
Infinity 216xh159
Высота Н=159 мм

Тип 4

Тип 6

Труба сололифта

Тип 3

Короб над шкафом.
Высота Н=159 мм

ПТ-02-02

Вент.04

Тип 7

Тип 1

Короб над шкафом.
Высота Н=159 мм

Карниз К-01-01
C990 Infinity 216xh159

Карниз C990
Infinity 216xh159
Высота Н=159 мм

Установка потолочной направляющей на теневой профиль для подсветки

Закладная для стеклянной перегородки

Тип 3

Короб над шкафом.
Высота Н=159 мм

ПТ-02-02

Вент.04

Тип 7

Тип 1

Короб над шкафом.
Высота Н=159 мм

Карниз К-01-01
C990 Infinity 216xh159

Карниз C990
Infinity 216xh159
Высота Н=159 мм

Установка потолочной направляющей на теневой профиль для подсветки

Закладная для стеклянной перегородки

Тип 3

Короб над шкафом.
Высота Н=159 мм

ПТ-02-02

Вент.04

Тип 7

Тип 1

Короб над шкафом.
Высота Н=159 мм

Карниз К-01-01
C990 Infinity 216xh159

Карниз C990
Infinity 216xh159
Высота Н=159 мм

Установка потолочной направляющей на теневой профиль для подсветки

Закладная для стеклянной перегородки

Тип 3

Короб над шкафом.
Высота Н=159 мм

ПТ-02-02

Вент.04

Тип 7

Тип 1

Короб над шкафом.
Высота Н=159 мм

Карниз К-01-01
C990 Infinity 216xh159

Карниз C990
Infinity 216xh159
Высота Н=159 мм

Установка потолочной направляющей на теневой профиль для подсветки

Закладная для стеклянной перегородки

Тип 3

Короб над шкафом.
Высота Н=159 мм

ПТ-02-02

Вент.04

Тип 7

Тип 1

Короб над шкафом.
Высота Н=159 мм

Карниз К-01-01
C990 Infinity 216xh159

Карниз C990
Infinity 216xh159
Высота Н=159 мм

Установка потолочной направляющей на теневой профиль для подсветки

Закладная для стеклянной перегородки

Тип 3

Короб над шкафом.
Высота Н=159 мм

ПТ-02-02

Вент.04

Тип 7

Тип 1

Короб над шкафом.
Высота Н=159 мм

Карниз К-01-01
C990 Infinity 216xh159

Карниз C990
Infinity 216xh159
Высота Н=159 мм

Установка потолочной направляющей на теневой профиль для подсветки

Закладная для стеклянной перегородки

Тип 3

Короб над шкафом.
Высота Н=159 мм

ПТ-02-02

Вент.04

Тип 7

Тип 1

Короб над шкафом.
Высота Н=159 мм

Карниз К-01-01
C990 Infinity 216xh159

Карниз C990
Infinity 216xh159
Высота Н=159 мм

Установка потолочной направляющей на теневой профиль для подсветки

Закладная для стеклянной перегородки

Тип 3

Короб над шкафом.
Высота Н=159 мм

ПТ-02-02

Вент.04

Тип 7

Тип 1

Короб над шкафом.
Высота Н=159 мм

Карниз К-01-01
C990 Infinity 216xh159

Карниз C990
Infinity 216xh159
Высота Н=159 мм

Установка потолочной направляющей на теневой профиль для подсветки

Закладная для стеклянной перегородки

Тип 3

Короб над шкафом.
Высота Н=159 мм

ПТ-02-02

Вент.04

Тип 7

Тип 1

Короб над шкафом.
Высота Н=159 мм

Карниз К-01-01
C990 Infinity 216xh159

Карниз C990
Infinity 216xh159
Высота Н=159 мм

Установка потолочной направляющей на теневой профиль для подсветки

Закладная для стеклянной перегородки

Тип 3

Короб над шкафом.
Высота Н=159 мм

ПТ-02-02

Вент.04

Тип 7

Тип 1

Короб над шкафом.
Высота Н=159 мм

Карниз К-01-01
C990 Infinity 216xh159

Карниз C990
Infinity 216xh159
Высота Н=159 мм

Установка потолочной направляющей на теневой профиль для подсветки

Закладная для стеклянной перегородки

Тип 3

Короб над шкафом.
Высота Н=159 мм

ПТ-02-02

Вент.04

Тип 7

Тип 1

Короб над шкафом.
Высота Н=159 мм

Карниз К-01-01
C990 Infinity 216xh159

Карниз C990
Infinity 216xh159
Высота Н=159 мм

Установка потолочной направляющей на теневой профиль для подсветки

Закладная для стеклянной перегородки

Тип 3

Короб над шкафом.
Высота Н=159 мм

ПТ-02-02

Вент.04

Тип 7

Тип 1

Короб над шкафом.
Высота Н=159 мм

Карниз К-01-01
C990 Infinity 216xh159

Карниз C990
Infinity 216xh159
Высота Н=159 мм

УЧЕБНАЯ ВЕРСИЯ ARCHICAD

PETROVA | ANDRONOVA
interior design studio

Схема потолка с оборудованием и карнизам

Условные обозначения:

- ⊙ - подвесной светильник декоративный
- ⊗ - встроенный светильник
- - накладной светильник
- ☐ Вент. - вентиляция
- ☐ Датчик движения управления светильниками
- ▭ - плинтус потолочный под покраску
- - римские шторы
- ⋈ - раздвижные шторы
- (красная) - труба сололифта
- - зоны опуска потолка Н=100
- ▭ (штриховый) - потолочная ниша

Спецификация карнизов

Наименование	Длина, м.п.
К-01-01	17,62
К-02-01	10,21
К-03-01	24,15
К-06-01	11,82
К-07-01	14,76
	78,56 м

Экспликация помещений

№	Наименование	Площадь, м.кв.
01	Прихожая	10,47
02	Холл	6,11
03	Кухня-гостиная	32,34
04	Санузел гостевой	4,33
05	Кладовая	0,74
06	Кабинет	9,46
07	Спальня	14,45
08	Гардеробная	9,58
09	Санузел хозяйский	7,83
10	Лоджия	7,86
		103,17 м²

Дизайнеры:
Мария Петрова
Елена Андропова

info@designburo.pro
+7 985 422 28 28 Елена
+7 916 854 99 91 Мария

Примечания:

- Все отметки высота даны от чистого пола;
- В спецификации материалов указана фактическая площадь отделки без учета запаса;
- Предусмотреть закладные для люстр и потолочных карнизов в подвесном потолке;
- Читать совместно с проектом инженерии.

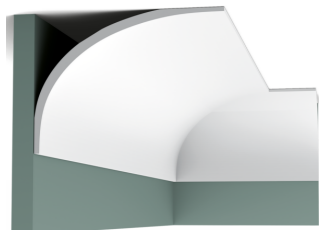

Карниз Orac Decor
C990 INFINITY Modern
Размеры: 216xh159x2000 мм

Разрез 1-1 Ниша над шкафами М 1:15



Установка потолочной направляющей на теневой профиль для подсветки

Закладная для стеклянной перегородки

Тип 3

Тип 2. Покраска проема

Тип 7

Тип 1

Короб над шкафом. Высота Н=159 мм

Короб над шкафом. Высота Н=159 мм

Карниз C990 Infinity 216xh159 Высота Н=159 мм

Тип 4

Тип 6

Труба сололифта

Тип 3

Тип 2. Покраска проема

Тип 7

Тип 1

Короб над шкафом. Высота Н=159 мм

Короб над шкафом. Высота Н=159 мм

Карниз C990 Infinity 216xh159 Высота Н=159 мм

Тип 4

Тип 6

Труба сололифта

Тип 3

Тип 2. Покраска проема

Тип 7

Тип 1

Короб над шкафом. Высота Н=159 мм

Короб над шкафом. Высота Н=159 мм

Карниз C990 Infinity 216xh159 Высота Н=159 мм

Тип 4

Тип 6

Труба сололифта

Тип 3

Тип 2. Покраска проема

Тип 7

Тип 1

Короб над шкафом. Высота Н=159 мм

Короб над шкафом. Высота Н=159 мм

Карниз C990 Infinity 216xh159 Высота Н=159 мм

Тип 4

Тип 6

Труба сололифта

Тип 3

Тип 2. Покраска проема

Тип 7

Тип 1

Короб над шкафом. Высота Н=159 мм

Короб над шкафом. Высота Н=159 мм

Карниз C990 Infinity 216xh159 Высота Н=159 мм

Тип 4

Тип 6

Труба сололифта

Тип 3

Тип 2. Покраска проема

Тип 7

Тип 1

Короб над шкафом. Высота Н=159 мм

Короб над шкафом. Высота Н=159 мм

Карниз C990 Infinity 216xh159 Высота Н=159 мм

Тип 4

Тип 6

Труба сололифта

Тип 3

Тип 2. Покраска проема

Тип 7

Тип 1

Короб над шкафом. Высота Н=159 мм

Короб над шкафом. Высота Н=159 мм

Карниз C990 Infinity 216xh159 Высота Н=159 мм

Тип 4

Тип 6

Труба сололифта

Тип 3

Тип 2. Покраска проема

Тип 7

Тип 1

Короб над шкафом. Высота Н=159 мм

Короб над шкафом. Высота Н=159 мм

Карниз C990 Infinity 216xh159 Высота Н=159 мм

Ведомость отделки потолков

№	Усл. обозн.	S, м.кв	Тип
ПТ-01-01		8,73	Тип 1, ГКЛ, опуск 100 мм; сиреневый
ПТ-02-01		4,31	Тип 3, ГКЛ, опуск 100 мм, белый холод.
ПТ-02-02		0,59	Тип 2, ГКЛ, опуск 100 мм; розовый
ПТ-03-01		28,47	Тип 3, ГКЛ, опуск 100 мм, белый холод.
ПТ-04-01		4,26	Тип 7, ГКЛВ, опуск 100 мм, зеленый
ПТ-05-01		0,74	Тип 1, ГКЛ, опуск 100 мм; сиреневый
ПТ-06-01		8,73	Тип 3, ГКЛ, опуск 100 мм, белый холод.
ПТ-07-01		13,60	Тип 4, ГКЛ, опуск 100 мм; светло-серый
ПТ-08-01		9,64	Тип 4, ГКЛ, опуск 100 мм, светло-серый
ПТ-09-01		7,49	Тип 6, ГКЛВ, опуск 100 мм, белый холод.
ПТ-10-01		6,85	Тип 5, ГКЛВ, опуск 100 мм; белый тепл.

Итого:

Краска, цвет сиреневый:	9,47
Краска, цвет белый холод:	49,0
Краска, розовый:	0,59
Краска, зеленый:	4,26
Краска, светло-серый:	23,24
Краска, белый теплый:	6,85

УЧЕБНАЯ ВЕРСИЯ ARCHICAD

PETROVA|ANDRONOVA
interior design studio

Схема потолка с отделкой

Условные обозначения:

- подвесной светильник декоративный
- встроенный светильник
- накладной светильник
- вентиляция
- датчик движения управления светильниками
- плинтус потолочный под покраску
- римские шторы
- раздвижные шторы
- труба сололифта
- потолочная ниша

Экспликация помещений

№	Наименование	Площадь, м.кв.
01	Прихожая	10,47
02	Холл	6,11
03	Кухня-гостиная	32,34
04	Санузел гостевой	4,33
05	Кладовая	0,74
06	Кабинет	9,46
07	Спальня	14,45
08	Гардеробная	9,58
09	Санузел хозяйский	7,83
10	Лоджия	7,86
		103,17 м ²

Дизайнеры:
Мария Петрова
Елена Андропова

info@designburo.pro
+7 985 422 28 28 Елена
+7 916 854 99 91 Мария

Лист №А.01.23 М 1:40

Примечания:

1. Все отметки высота даны от чистого пола;
2. В спецификации материалов указана фактическая площадь отделки без учета запаса;
3. Предусмотреть закладные для люстр и потолочных карнизов в подвесном потолке;
4. Читать совместно с проектом инженерии.

Схема отделки

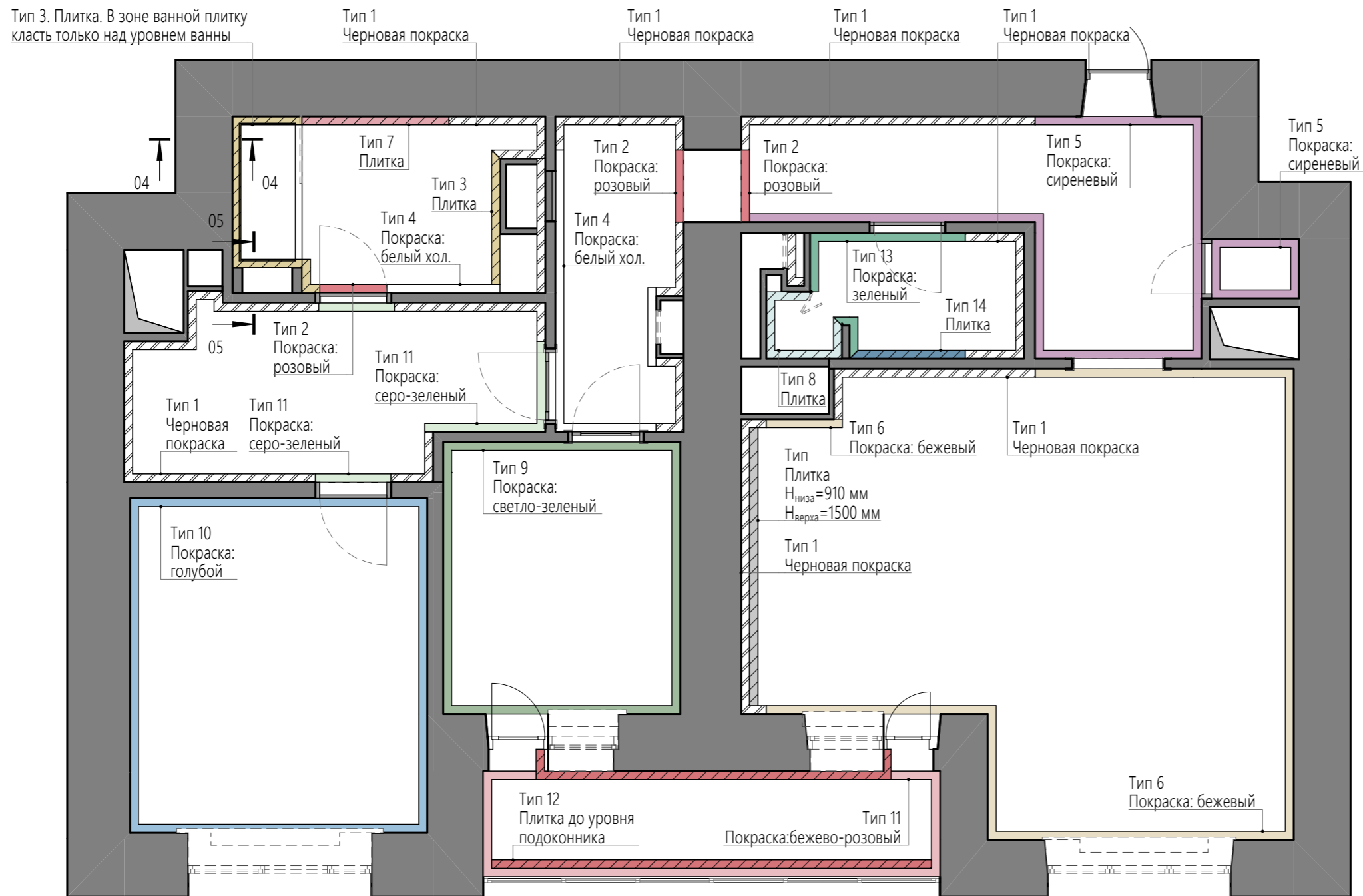

Разрез 04 Стык настенной плитки и ванной М 1:20 Разрез 05 Стык настенной плитки и ванной М 1:20

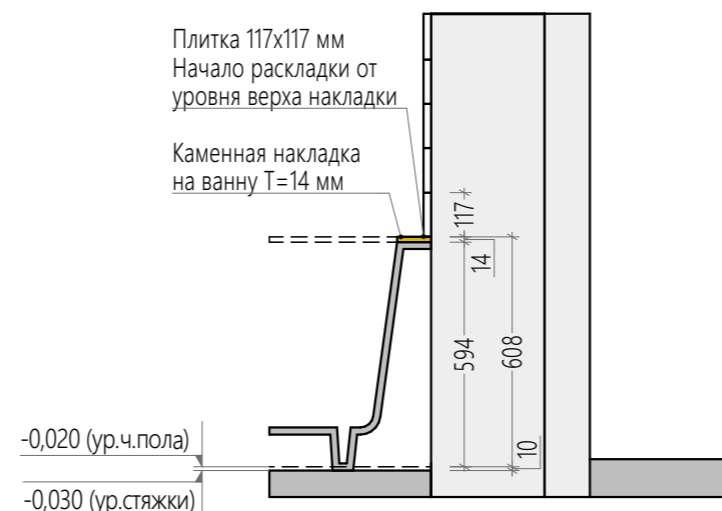
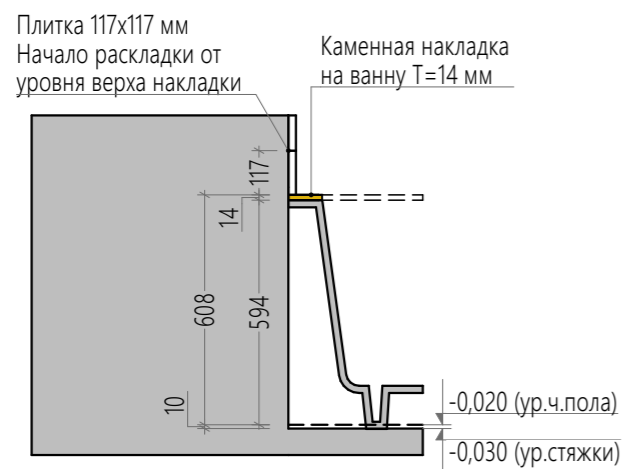







Экспликация помещений		
№	Наименование	Площадь, м.кв.
01	Прихожая	10,47
02	Холл	6,11
03	Кухня-гостиная	32,34
04	Санузел гостевой	4,33
05	Кладовая	0,74
06	Кабинет	9,46
07	Спальня	14,45
08	Гардеробная	9,58
09	Санузел хозяйский	7,83
10	Лоджия	7,86
		103,17 м ²

Дизайнеры:
Мария Петрова
Елена Андропова

info@designburo.pro
+7 985 422 28 28 Елена
+7 916 854 99 91 Мария

Развертки прихожей

Условные обозначения:

-  - розетка 220 В
-  - выключатель одноклавишный
-  - выключатель двухклавишный
-  +300# - привязки мебели
-  +300# - привязки электрооборудования
-  +300# - привязки сантехнического оборудования

Примечания:

1. Данный чертеж читать совместно с технологическими картами сантех. оборудования/бытовой техники, все высоты выводов брать из тех. карт;
2. Для разработки и изготовления индивидуальных изделий произвести замер всех необходимых конструкций по месту;
3. Спецификация не содержит комплектующие для сантех. об-ия (сифон, слив-перелив и т.д.).

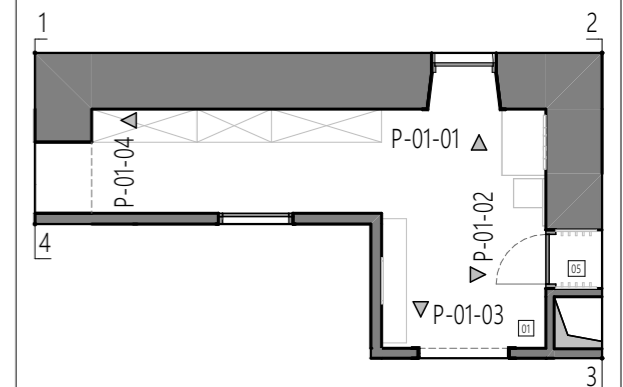
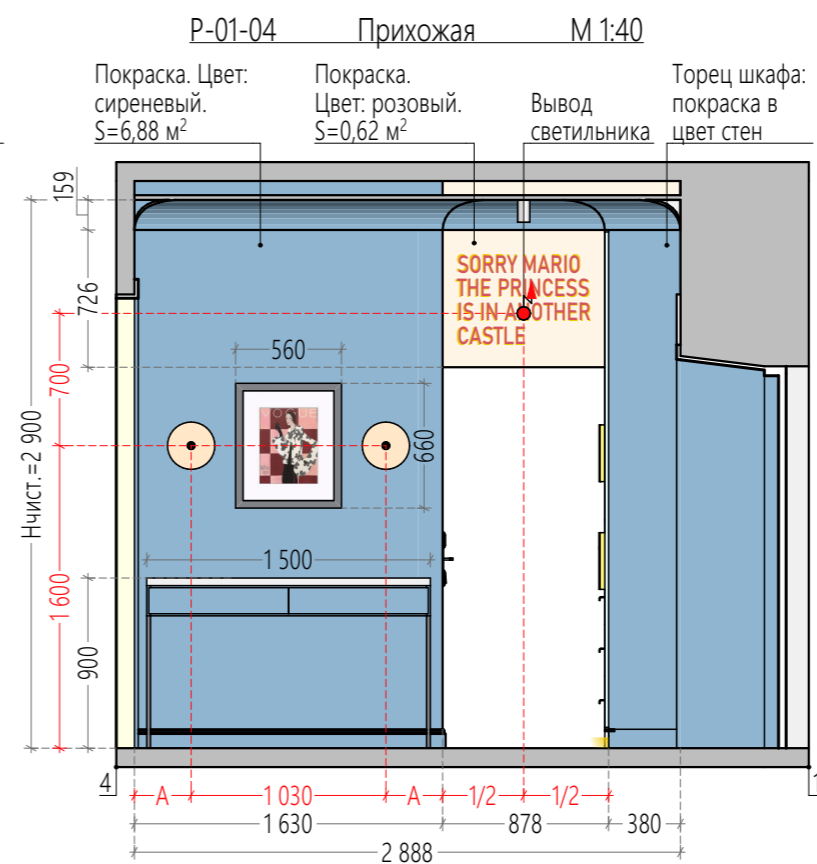
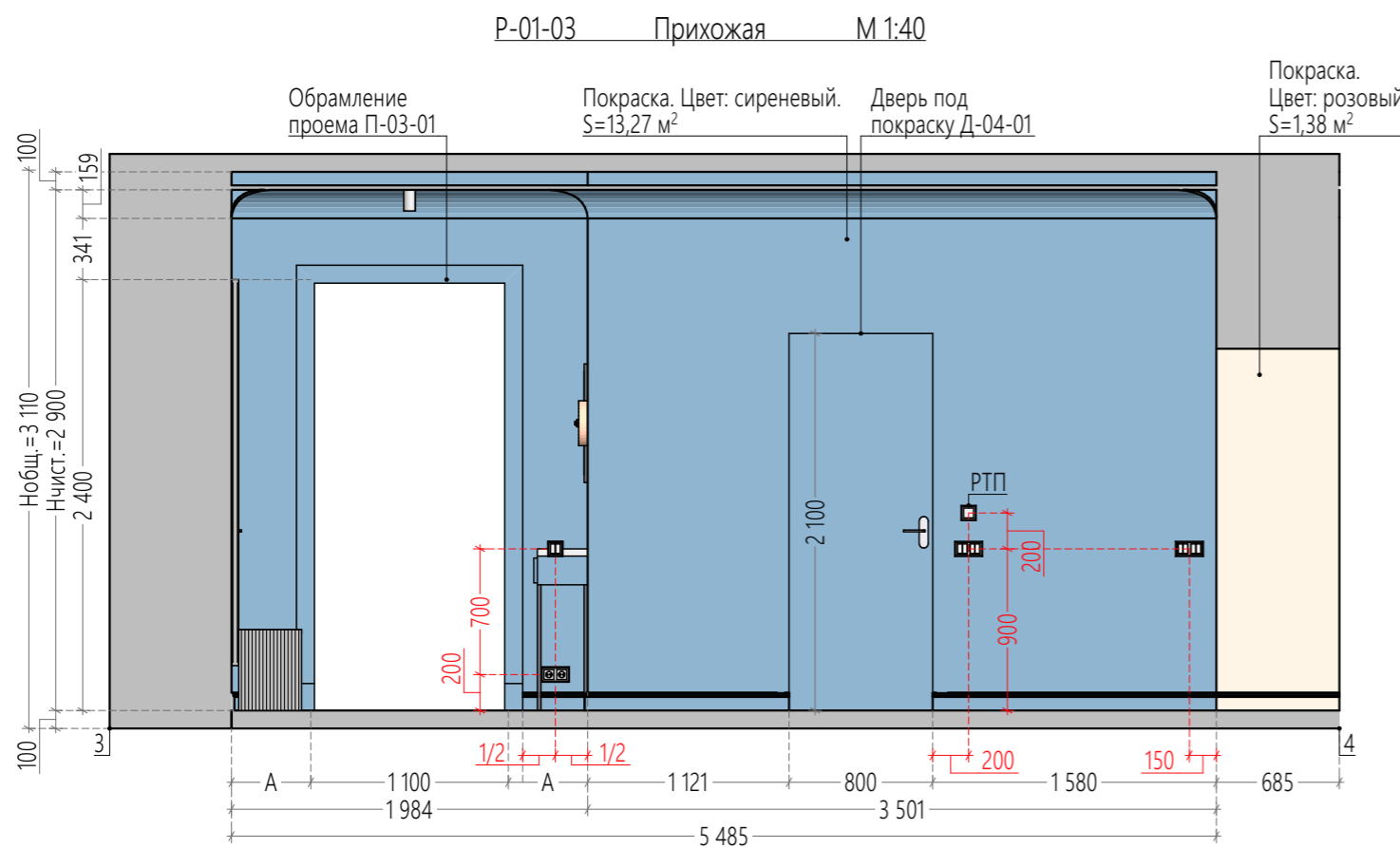
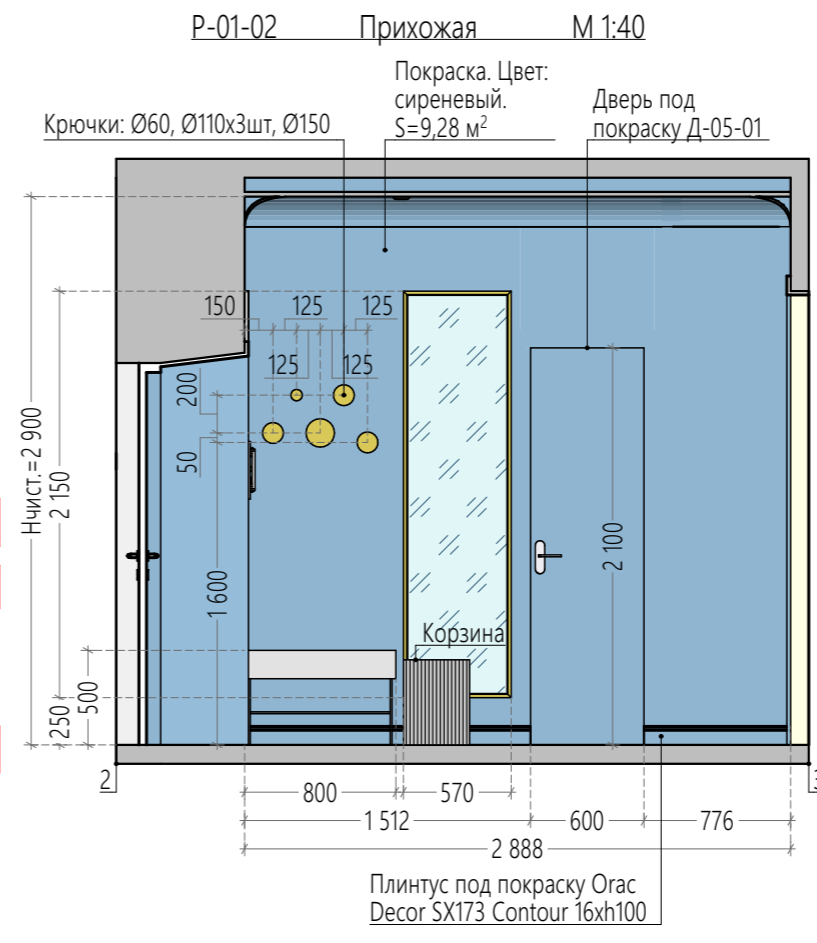
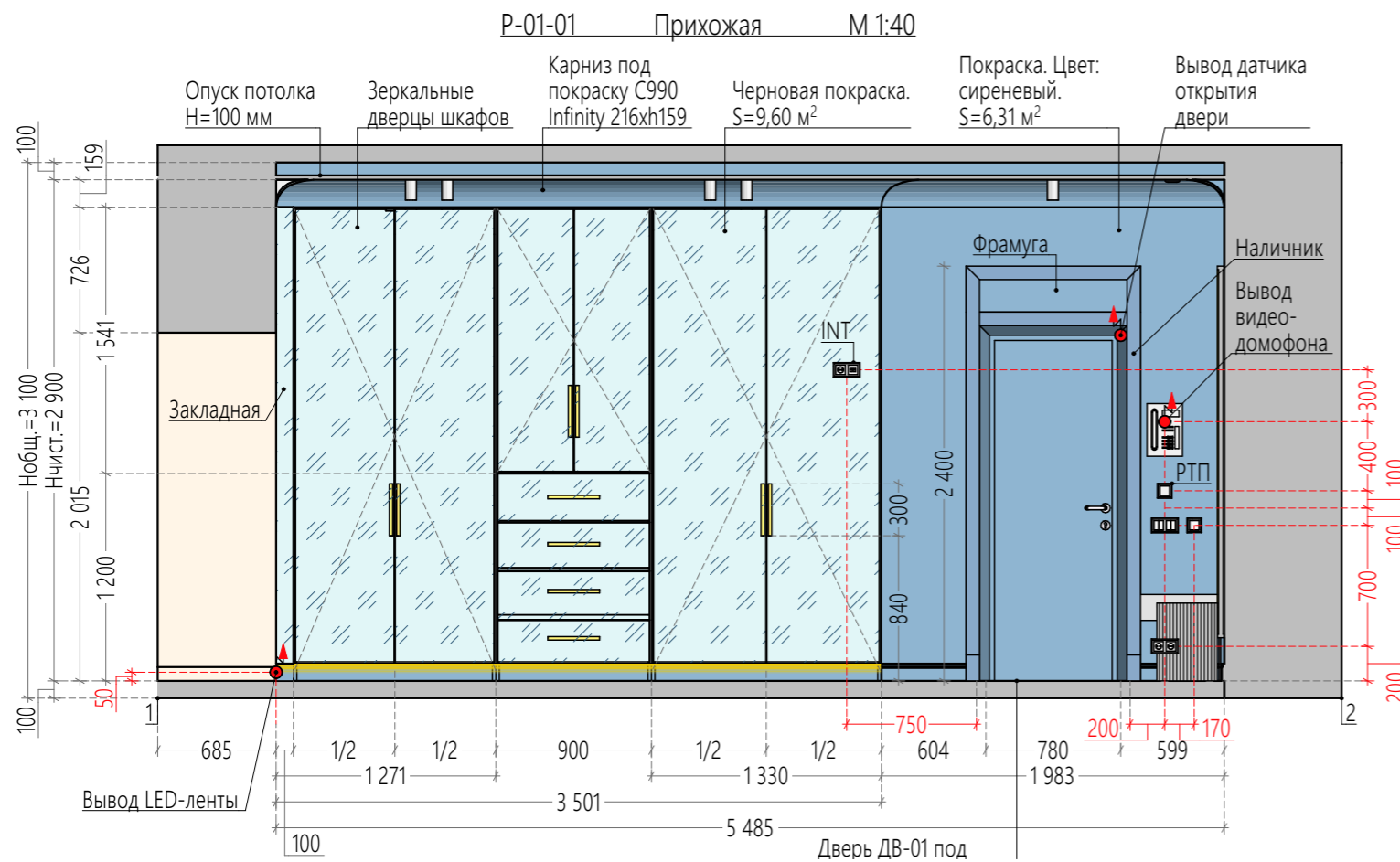

Дизайнеры:
Мария Петрова
Елена Андропова

info@designburo.pro
+7 985 422 28 28 Елена
+7 916 854 99 91 Мария

P-02-01 Холл М 1:40

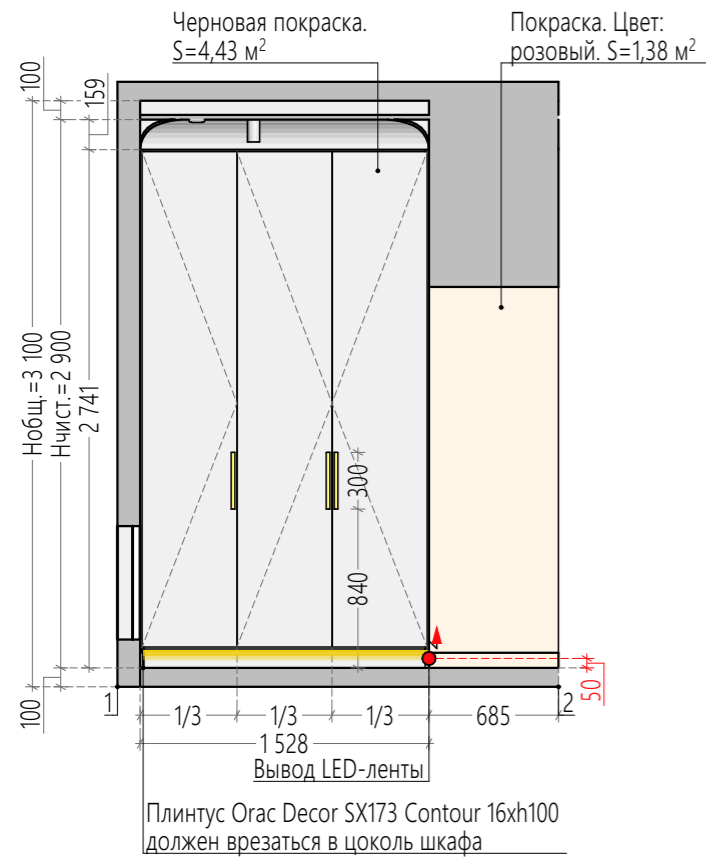

P-02-03 Холл М 1:40

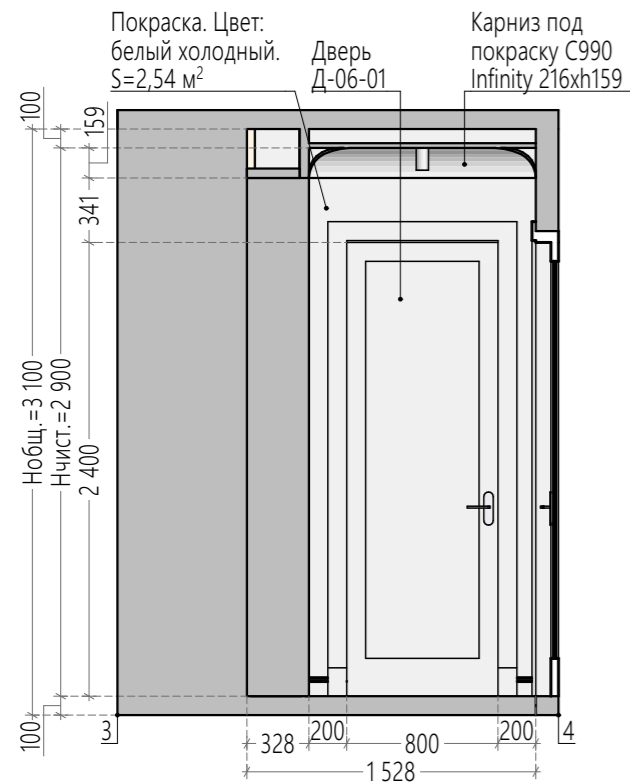

P-02-02 Холл М 1:40

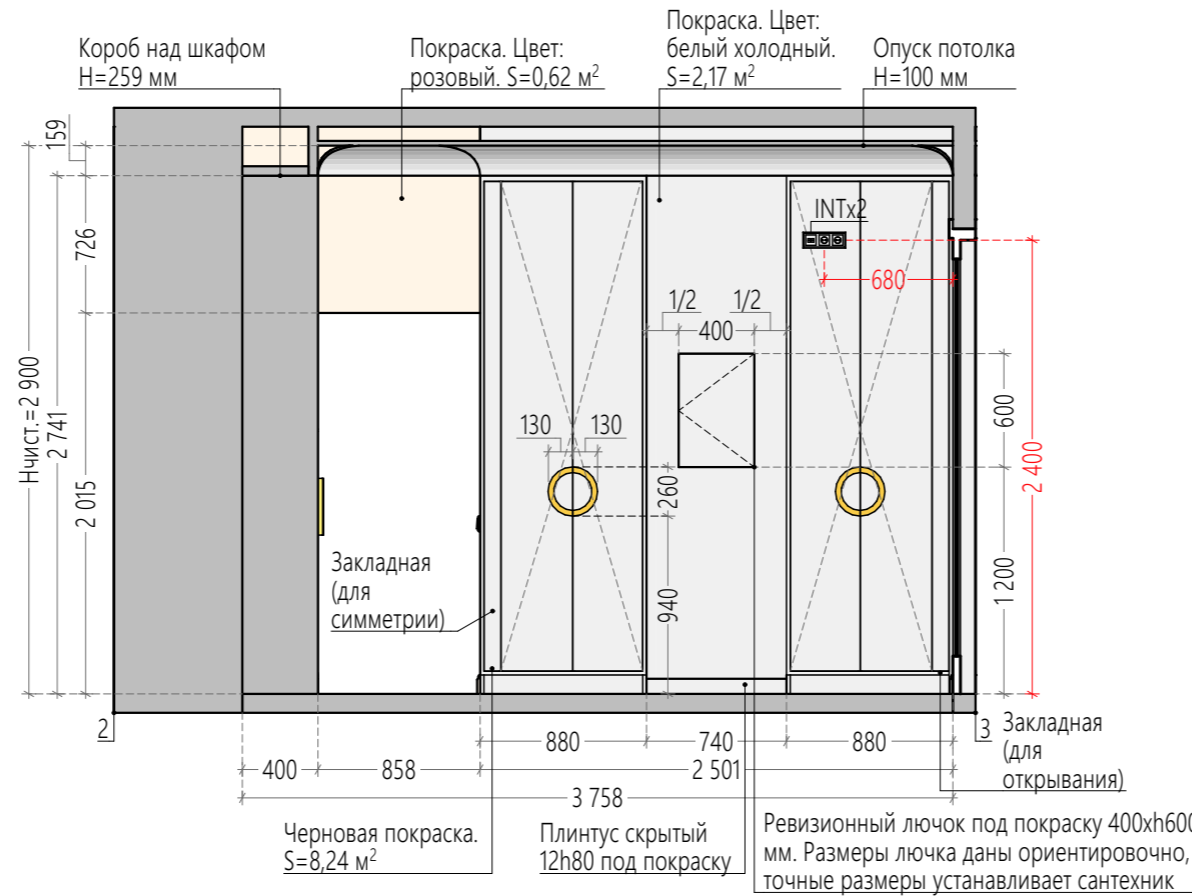

P-02-04 Холл М 1:40

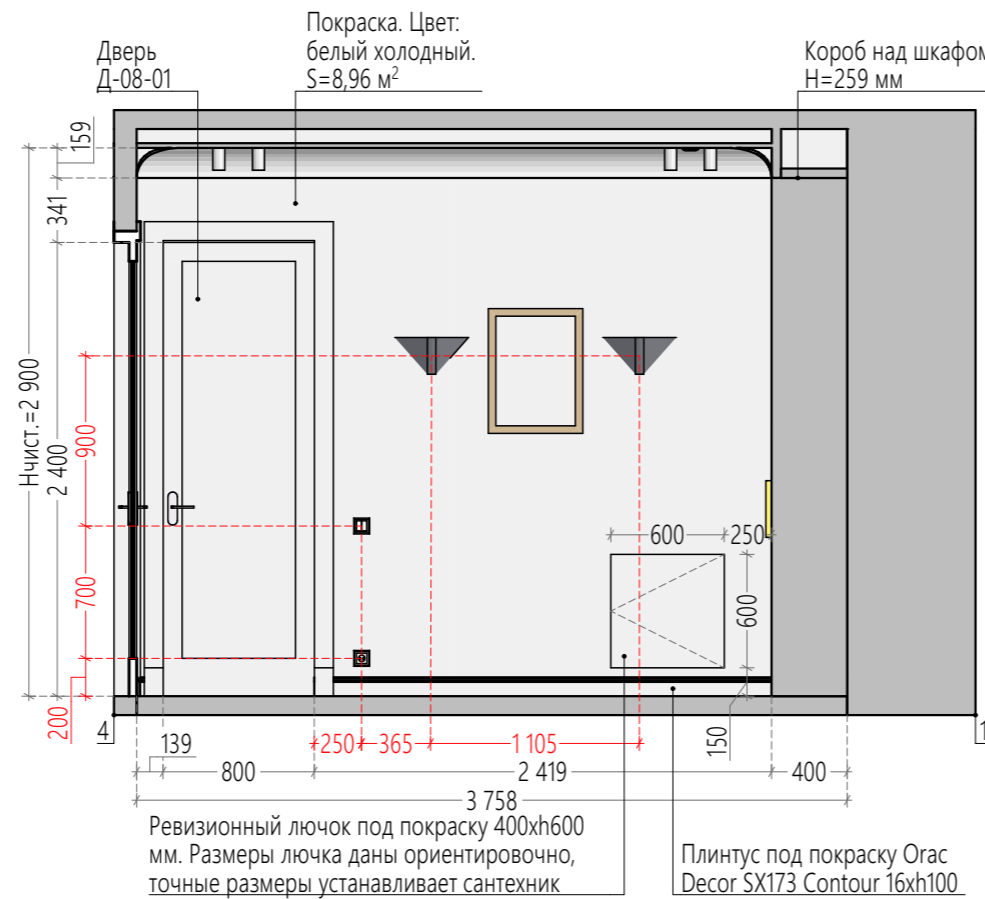

Развертки холла

Условные обозначения:

- розетка 220 В
- выключатель одноклавишный
- выключатель двухклавишный
- +300* - привязки мебели
- +300* - привязки электрооборудования
- +300* - привязки сантехнического оборудования

Примечания:

1. Данный чертеж читать совместно с технологическими картами сантех. оборудования/бытовой техники, все высоты выводов брать из тех. карт;
2. Для разработки и изготовления индивидуальных изделий произвести замер всех необходимых конструкций по месту;
3. Спецификация не содержит комплектующие для сантех. об-ия (сифон, слив-перелив и т.д.).

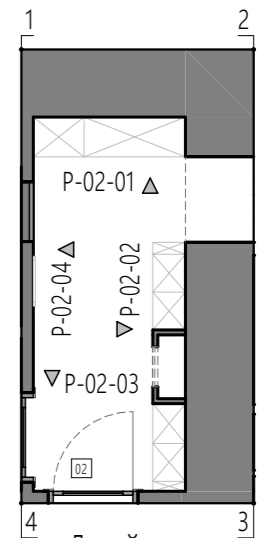

Дизайнеры:
Мария Петрова
Елена Андропова

info@designburo.pro
+7 985 422 28 28 Елена
+7 916 854 99 91 Мария

P-03-01 Кухня-гостиная М 1:40

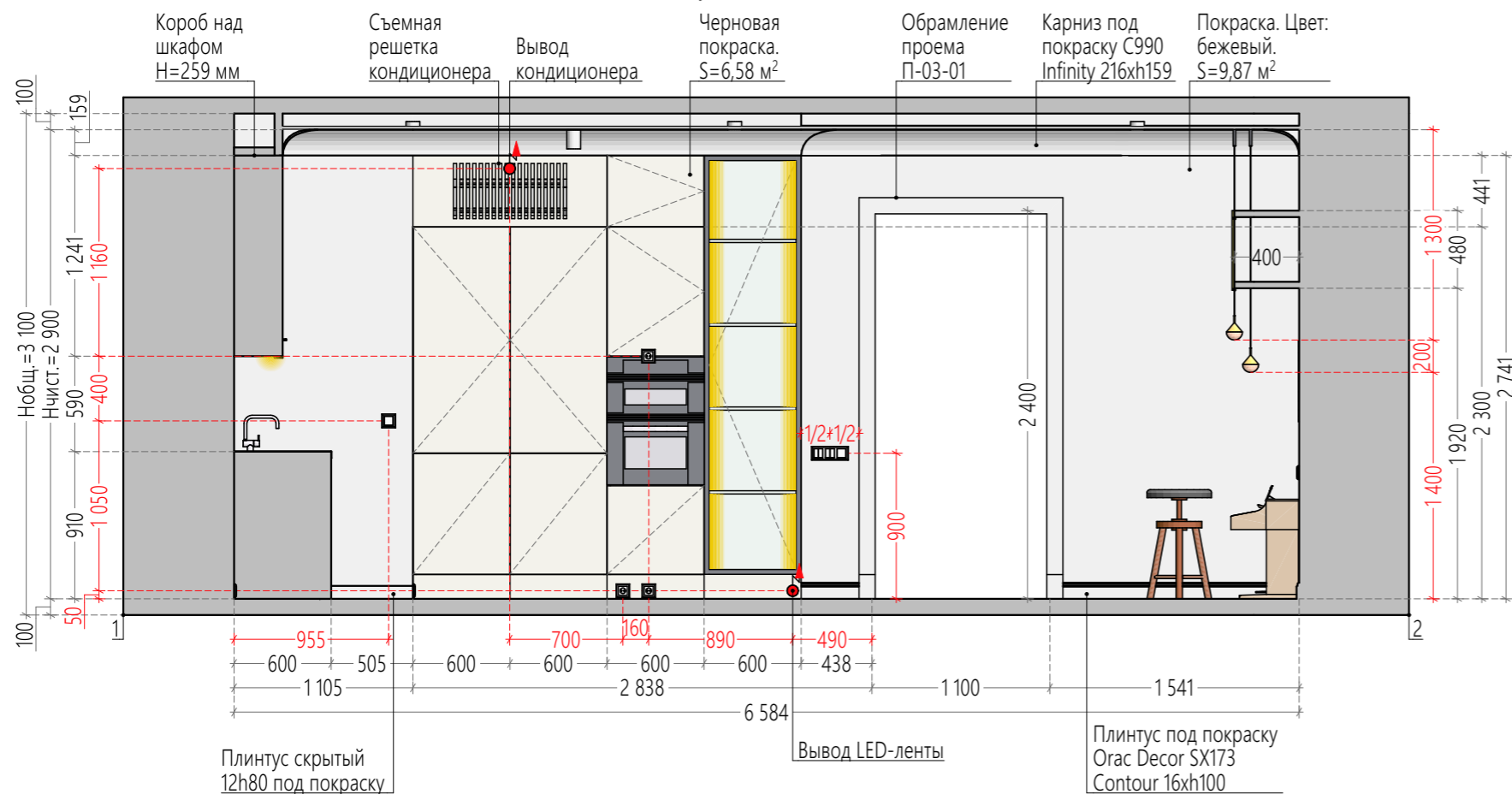

P-03-02 Кухня-гостиная М 1:40

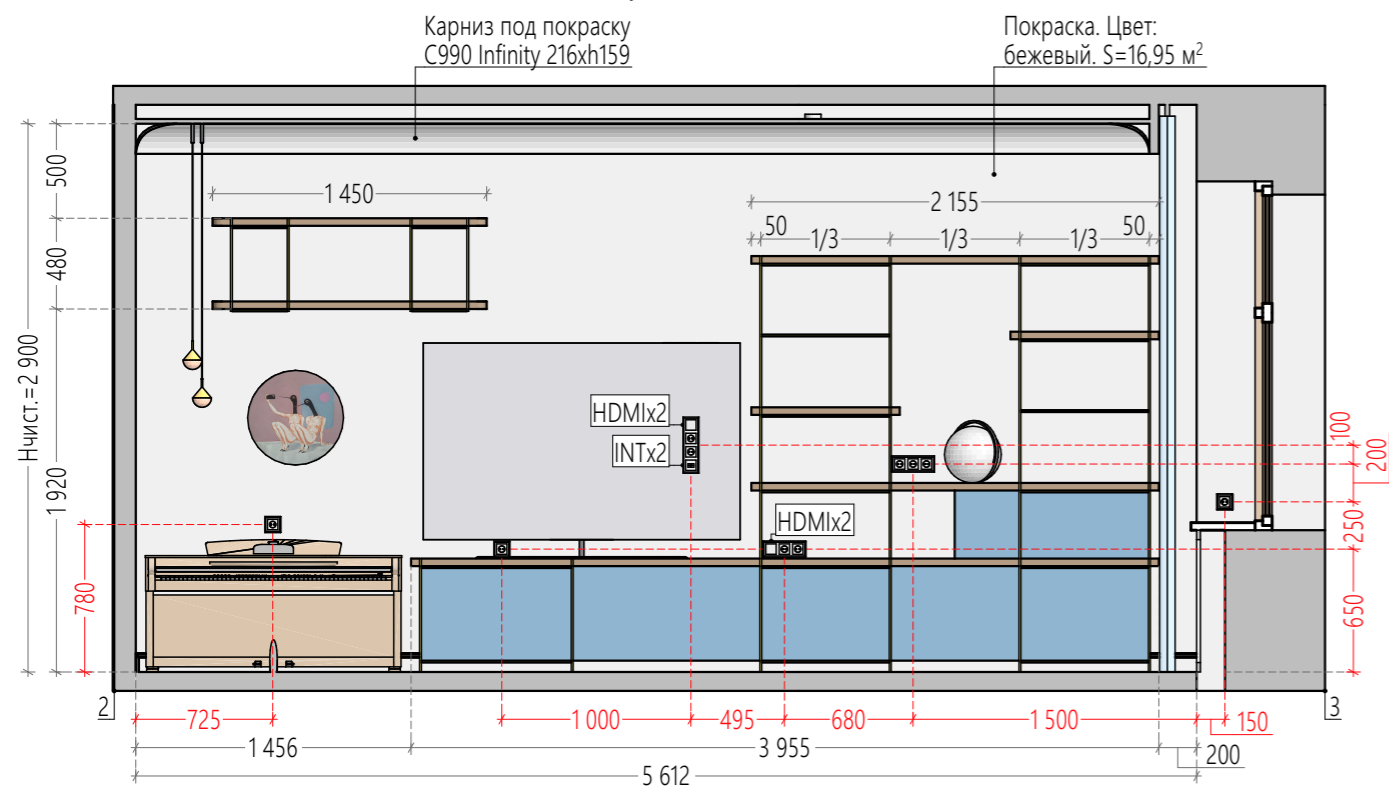

Кухонный остров. Вид спереди М 1:40

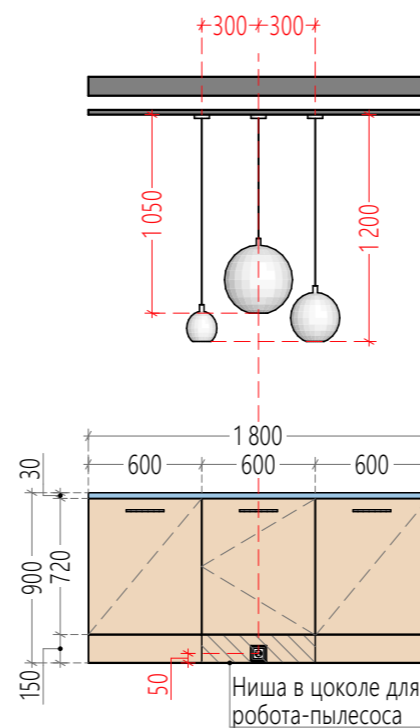

Кухонный остров. Вид сбоку М 1:40

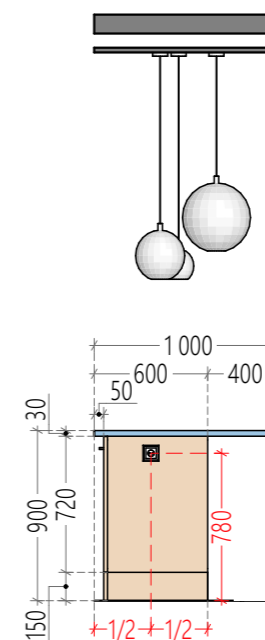

Развертки кухни-гостиной

Условные обозначения:

- ⊗ - розетка 220 В
- - выключатель одноклавишный
- - выключатель двухклавишный
- +300# - привязки мебели
- +300+ - привязки электрооборудования
- +300# - привязки сантехнического оборудования

Примечания:

1. Данный чертеж читать совместно с технологическими картами сантех. оборудования/бытовой техники, все высоты выводов брать из тех. карт;
2. Для разработки и изготовления индивидуальных изделий произвести замер всех необходимых конструкций по месту;
3. Спецификация не содержит комплектующие для сантех. об-ия (сифон, слив-перелив и т.д.).

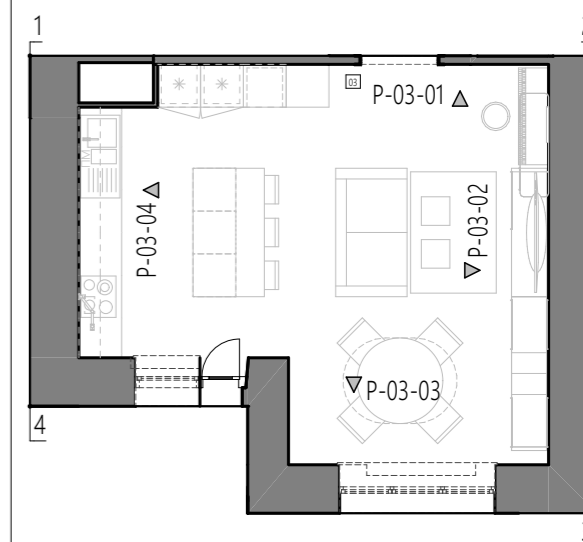

Дизайнеры:
Мария Петрова
Елена Андропова

info@designburo.pro
+7 985 422 28 28 Елена
+7 916 854 99 91 Мария

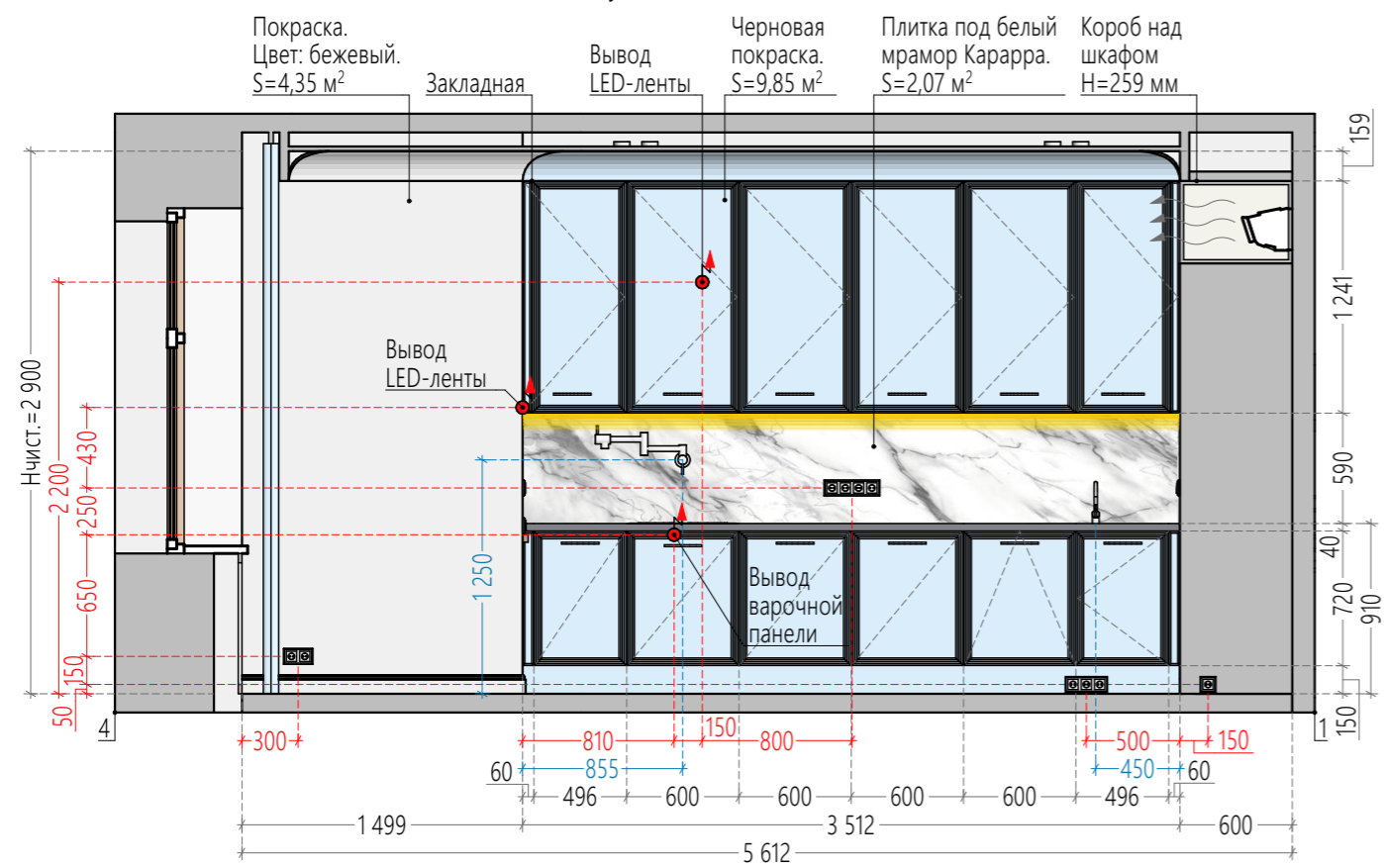
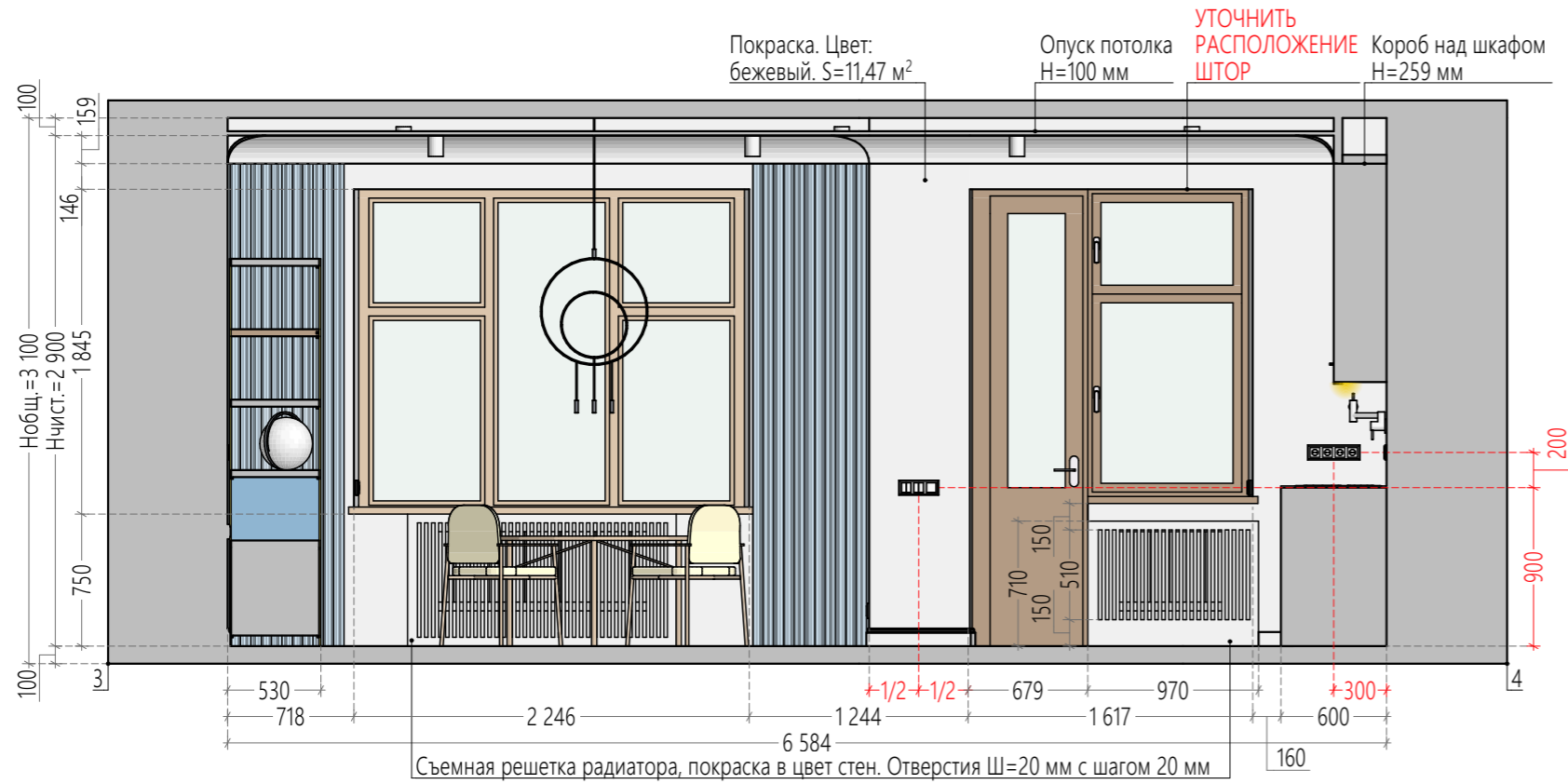

Дверцы кухонных шкафов М 1:20

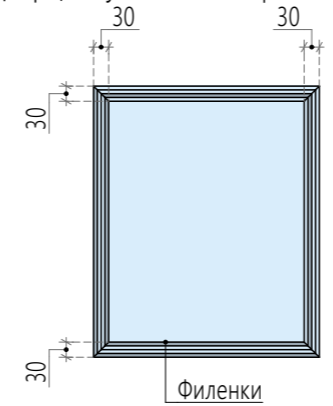

Открывание дверей кухонных шкафов

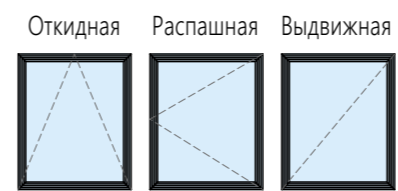

Развертки кухни-гостиной

Условные обозначения:

- ⊗ - розетка 220 В
- - выключатель одноклавишный
- - выключатель двухклавишный
- +300# - привязки мебели
- +300# - привязки электрооборудования
- +300# - привязки сантехнического оборудования

Примечания:

1. Данный чертеж читать совместно с технологическими картами сантех. оборудования/бытовой техники, все высоты выводов брать из тех. карт;
2. Для разработки и изготовления индивидуальных изделий произвести замер всех необходимых конструкций по месту;
3. Спецификация не содержит комплектующие для сантех. об-ия (сифон, слив-перелив и т.д.).

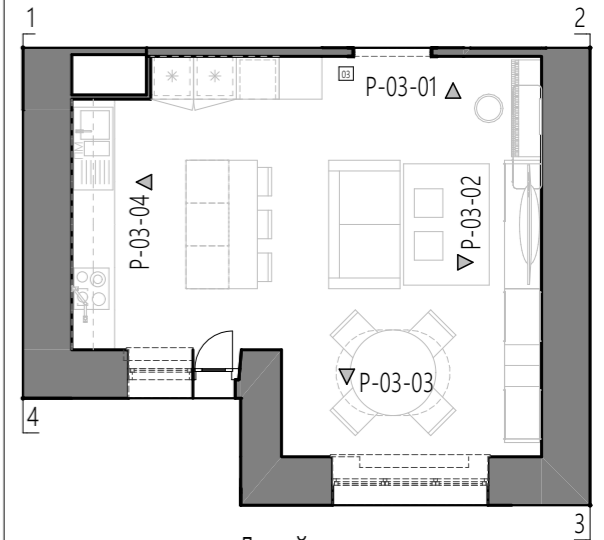

Дизайнеры:
Мария Петрова
Елена Андропова

info@designburo.pro
+7 985 422 28 28 Елена
+7 916 854 99 91 Мария

Развертки гостевого санузла

Условные обозначения:

- ⊙ - розетка 220 В
- - выключатель одноклавишный
- ▣ - выключатель двухклавишный
- +300+ - привязки мебели
- +300+ - привязки электрооборудования
- +300+ - привязки сантехнического оборудования
- начало раскладки плитки

Примечания:

1. Данный чертеж читать совместно с технологическими картами сантех. оборудования/бытовой техники, все высоты выводов брать из тех. карт;
2. Для разработки и изготовления индивидуальных изделий произвести замер всех необходимых конструкций по месту;
3. Спецификация не содержит комплектующие для сантех. об-ия (сифон, слив-перелив и т.д.).

P-04-01 Санузел гостевой M 1:40

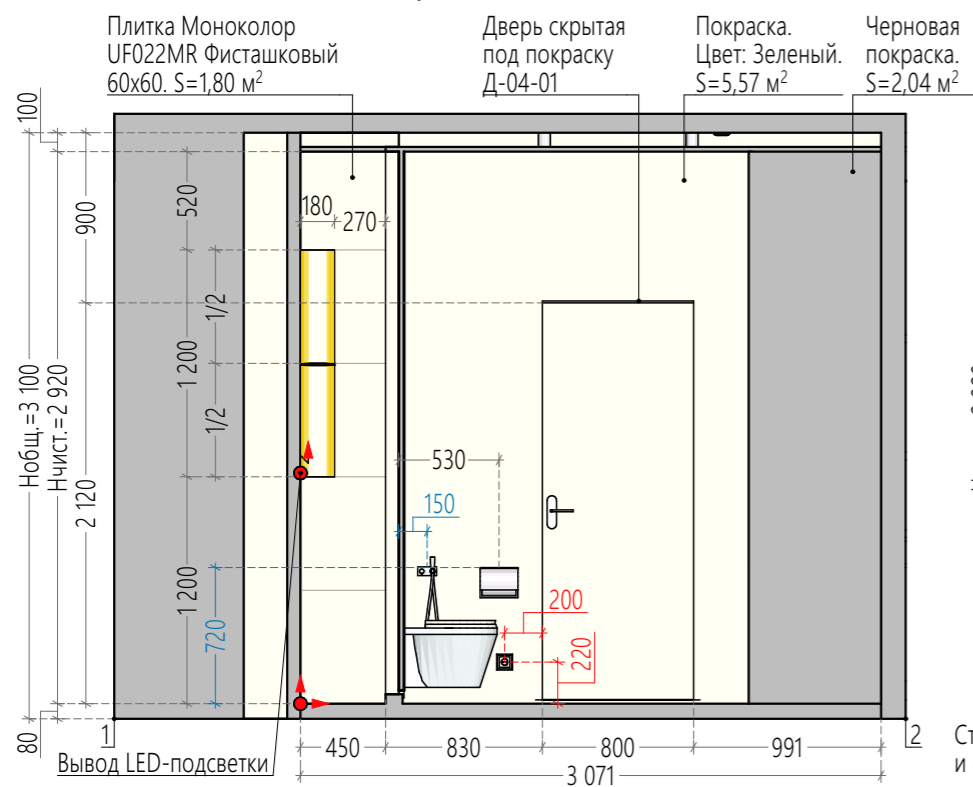

P-04-02 Санузел гостевой M 1:40

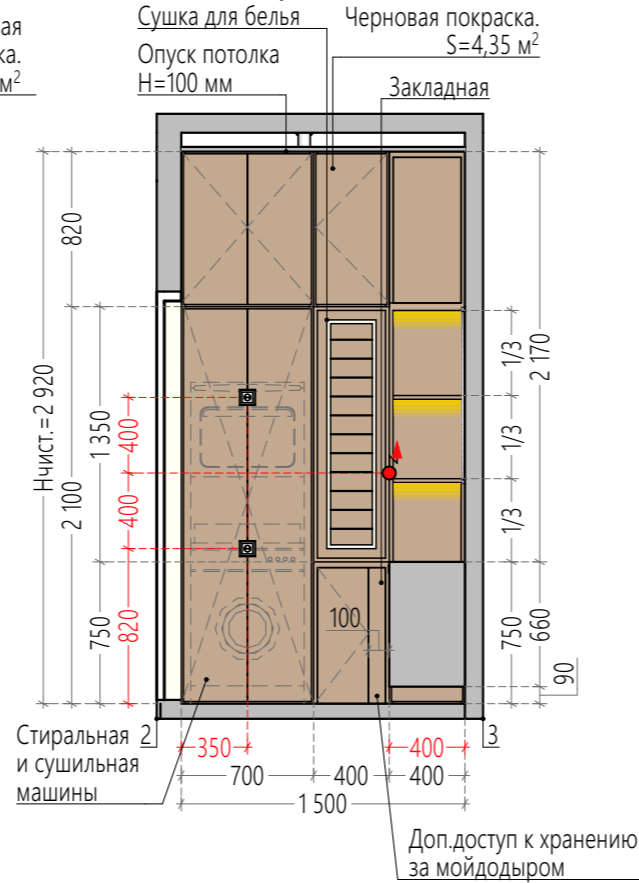

Узел 1 Устройство порожка душевой M 1:20

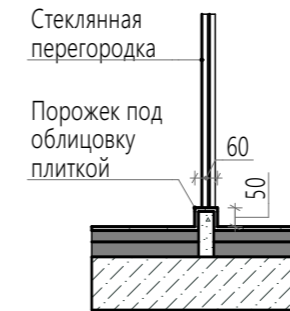

Гостевой санузел

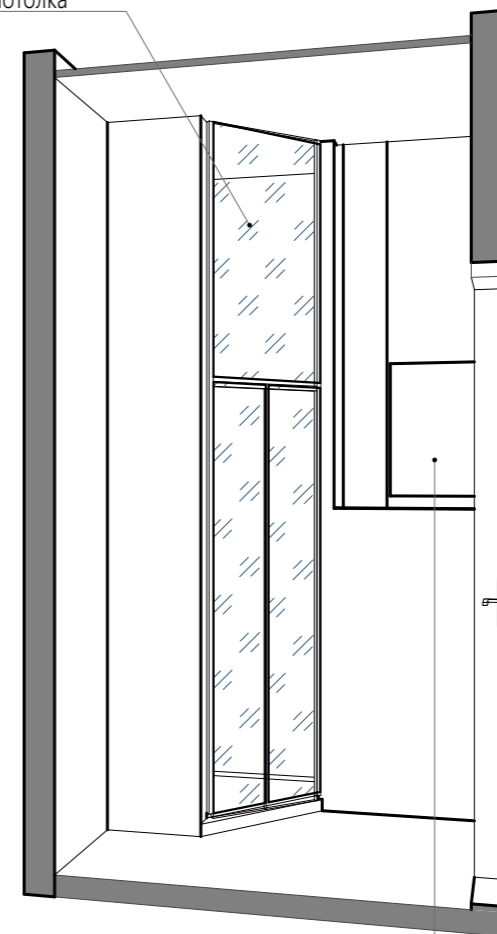

Ревизионный люк

P-04-03 Санузел гостевой M 1:40

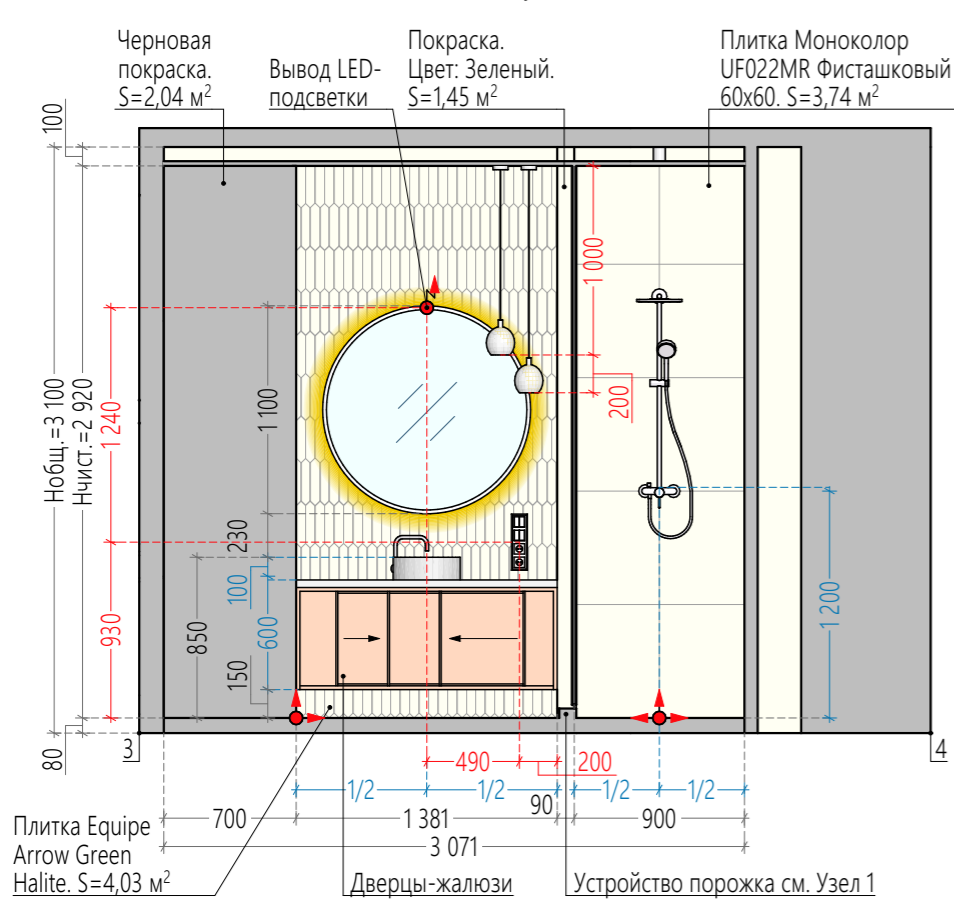

P-04-04 Санузел гостевой M 1:40

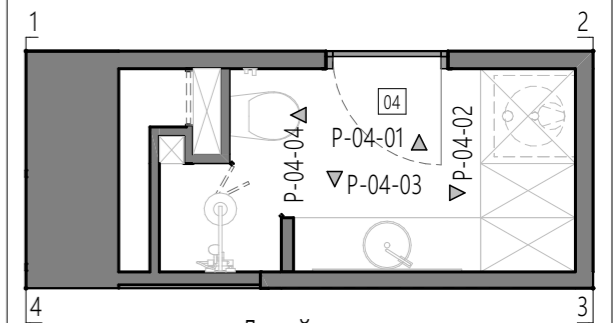
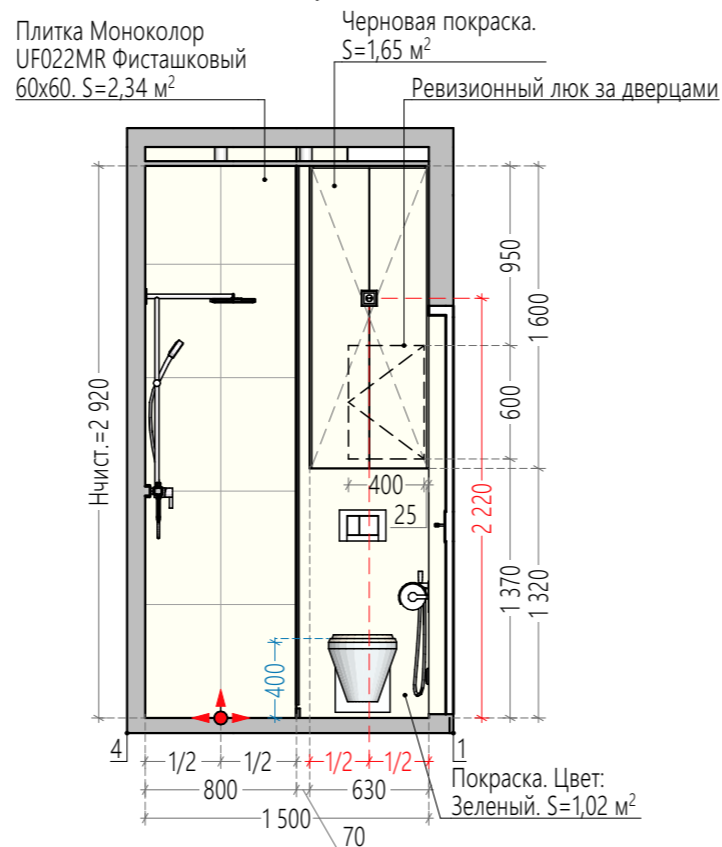

Дизайнеры:
 Мария Петрова
 Елена Андропова

info@designburo.pro
 +7 985 422 28 28 Елена
 +7 916 854 99 91 Мария

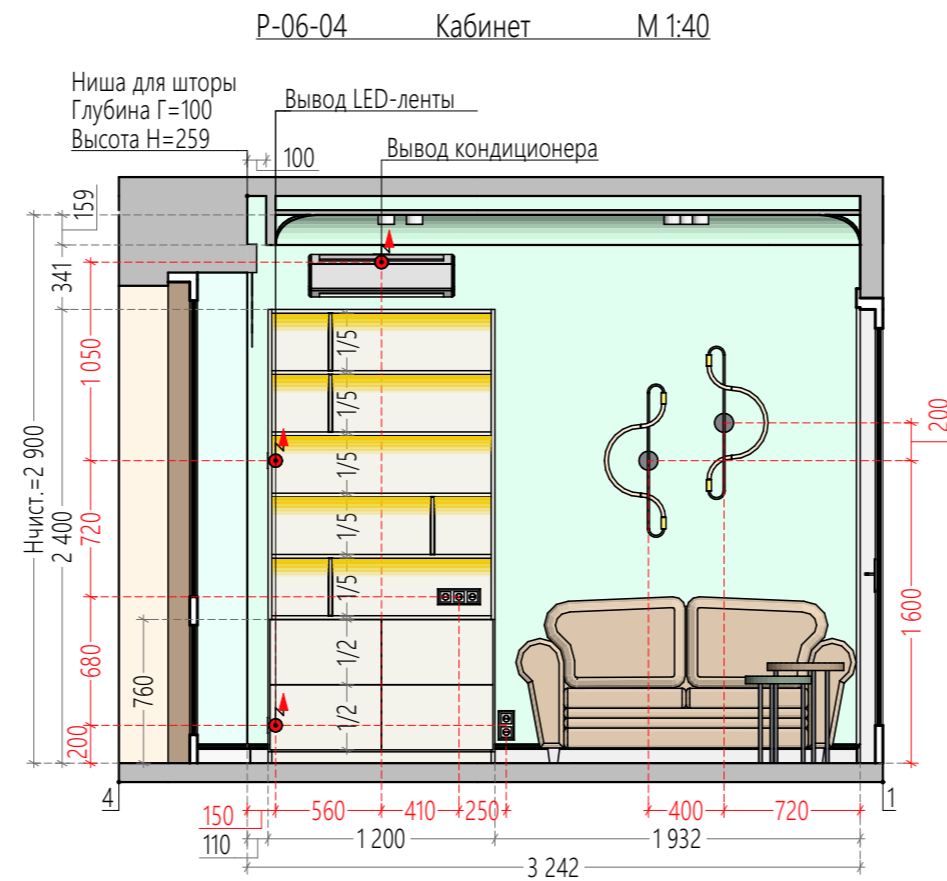
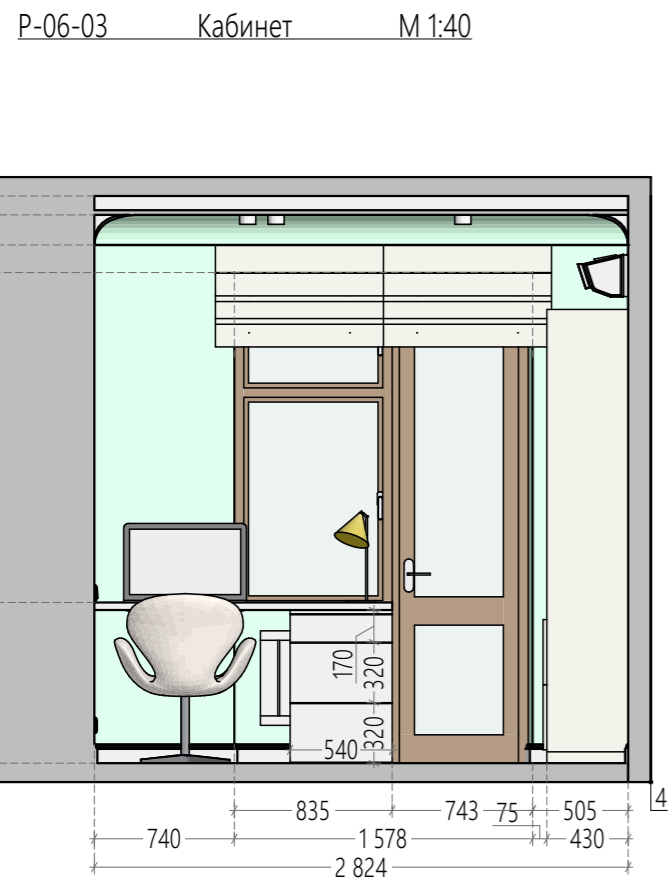
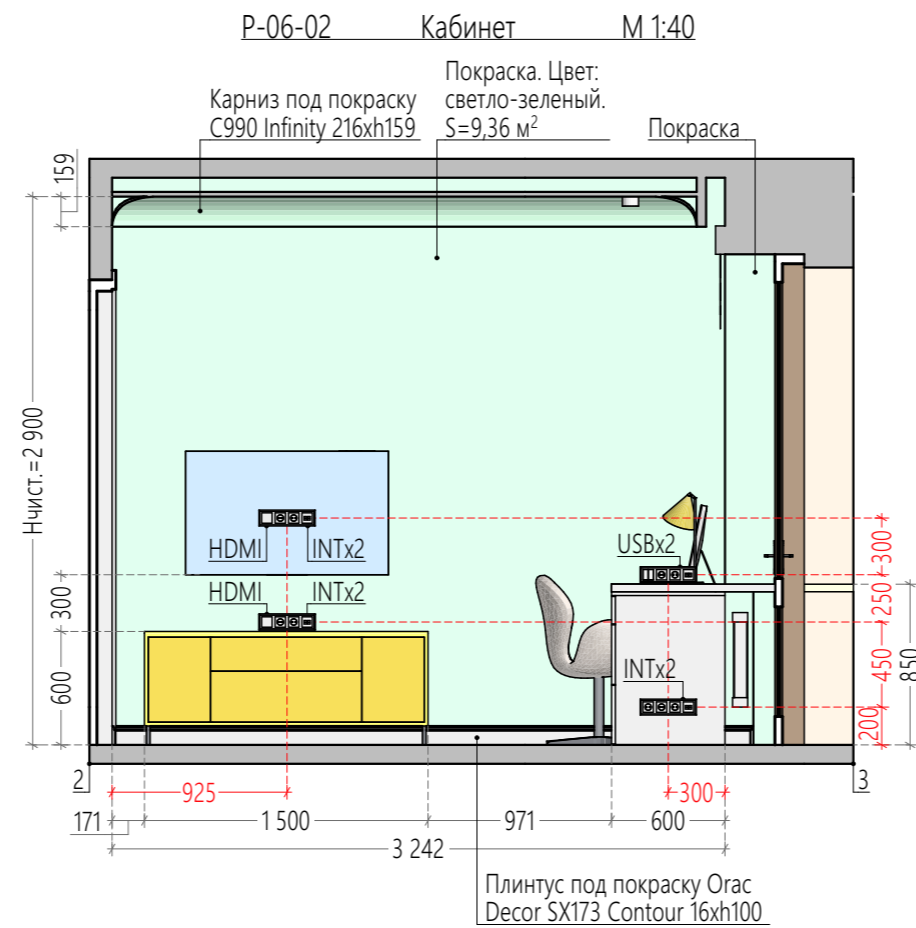
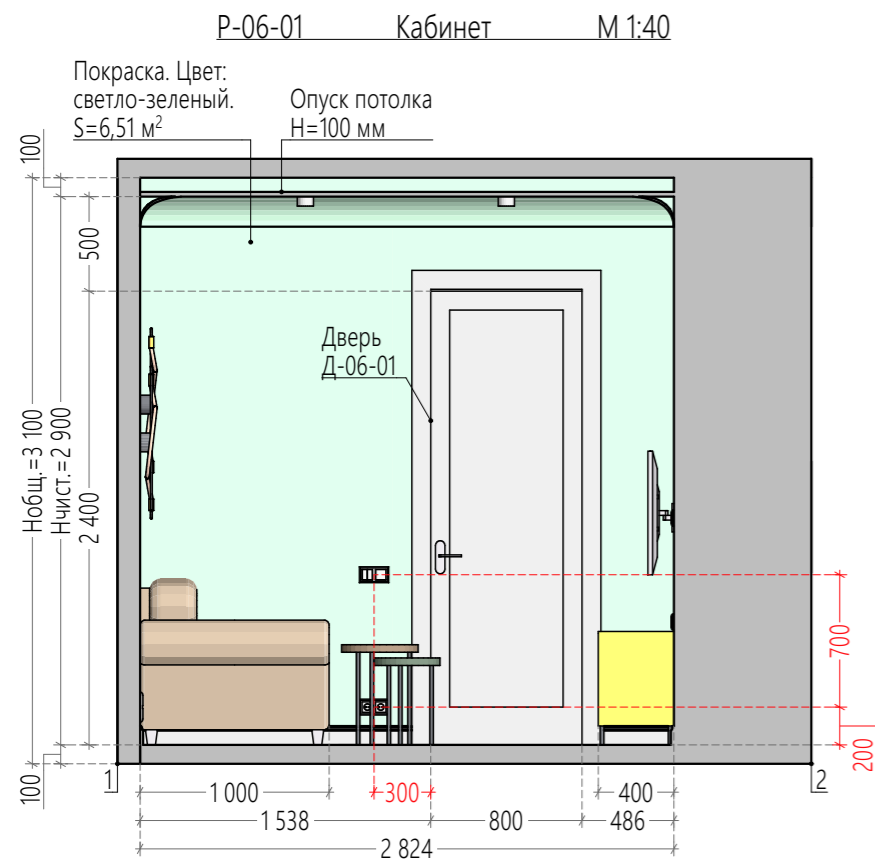

Развертки кабинета

Условные обозначения:

- розетка 220 В
- выключатель одноклавишный
- выключатель двухклавишный
- +300# - привязки мебели
- +300# - привязки электрооборудования
- +300# - привязки сантехнического оборудования

Примечания:

1. Данный чертеж читать совместно с технологическими картами сантех. оборудования/бытовой техники, все высоты выводов брать из тех. карт;
2. Для разработки и изготовления индивидуальных изделий произвести замер всех необходимых конструкций по месту;
3. Спецификация не содержит комплектующие для сантех. об-ия (сифон, слив-перелив и т.д.).

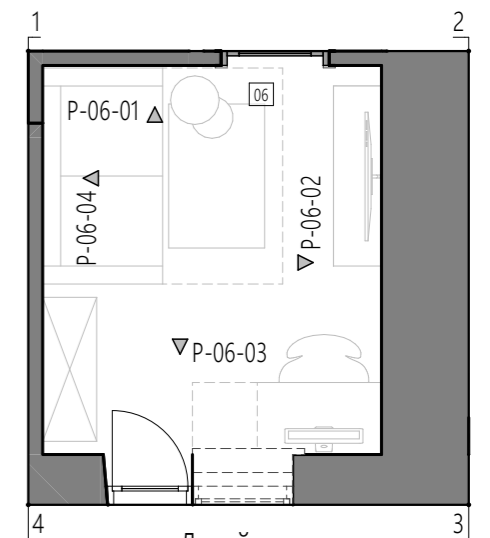







Дизайнеры:
Мария Петрова
Елена Андропова

info@designburo.pro
+7 985 422 28 28 Елена
+7 916 854 99 91 Мария

Развертки спальни

Условные обозначения:

-  - розетка 220 В
-  - выключатель одноклавишный
-  - выключатель двухклавишный
-  +300# - привязки мебели
-  +300# - привязки электрооборудования
-  +300# - привязки сантехнического оборудования

Примечания:

1. Данный чертеж читать совместно с технологическими картами сантех. оборудования/бытовой техники, все высоты выводов брать из тех. карт;
2. Для разработки и изготовления индивидуальных изделий произвести замер всех необходимых конструкций по месту;
3. Спецификация не содержит комплектующие для сантех. об-ия (сифон, слив-перелив и т.д.).

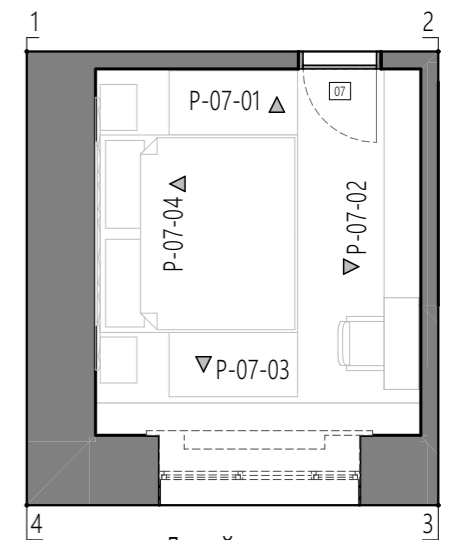
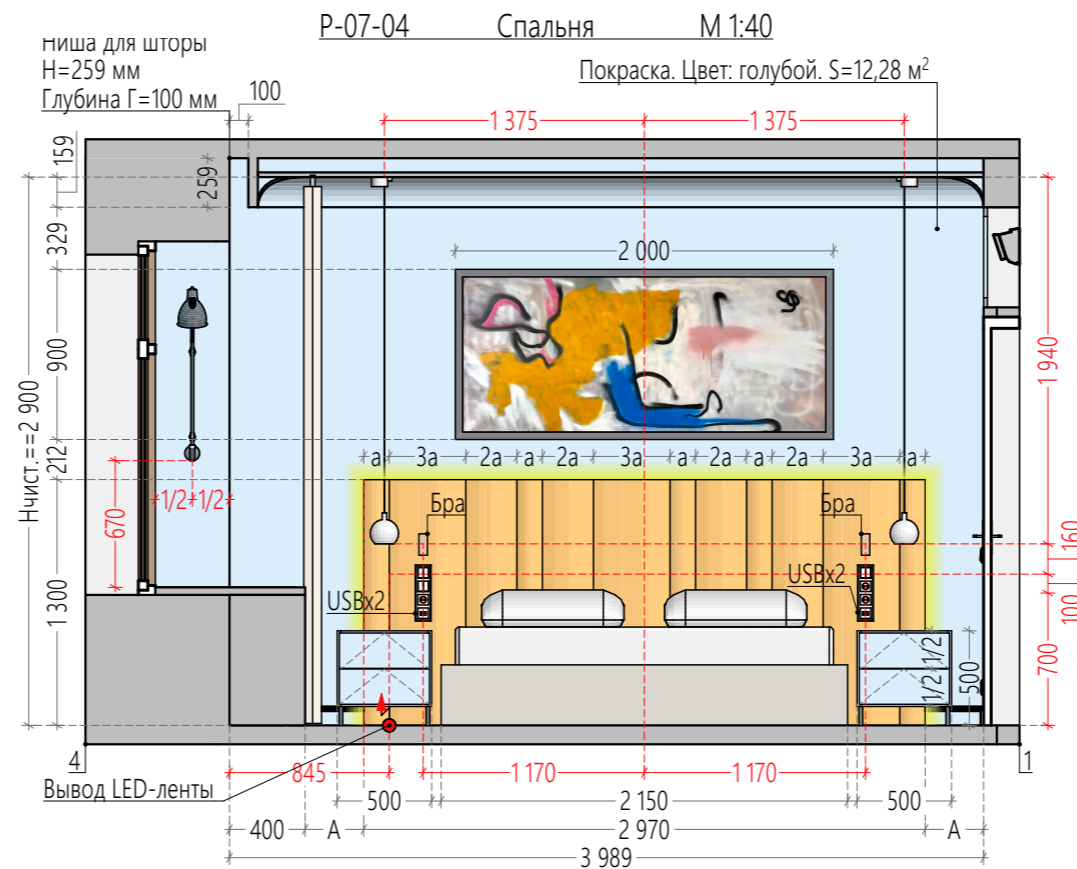
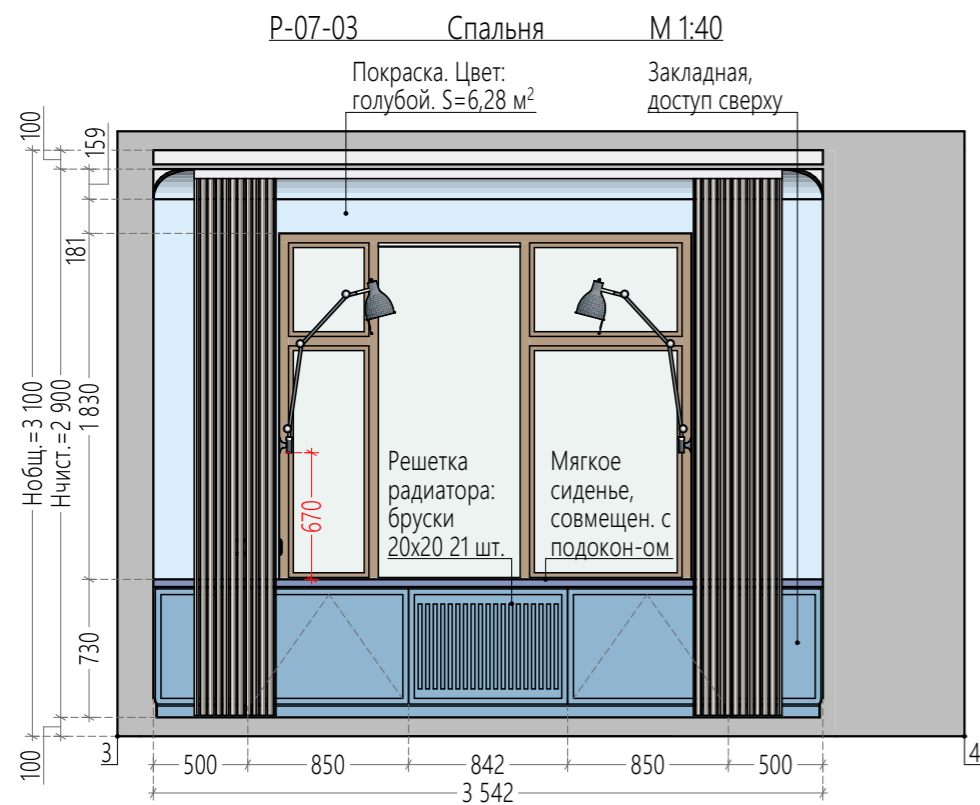
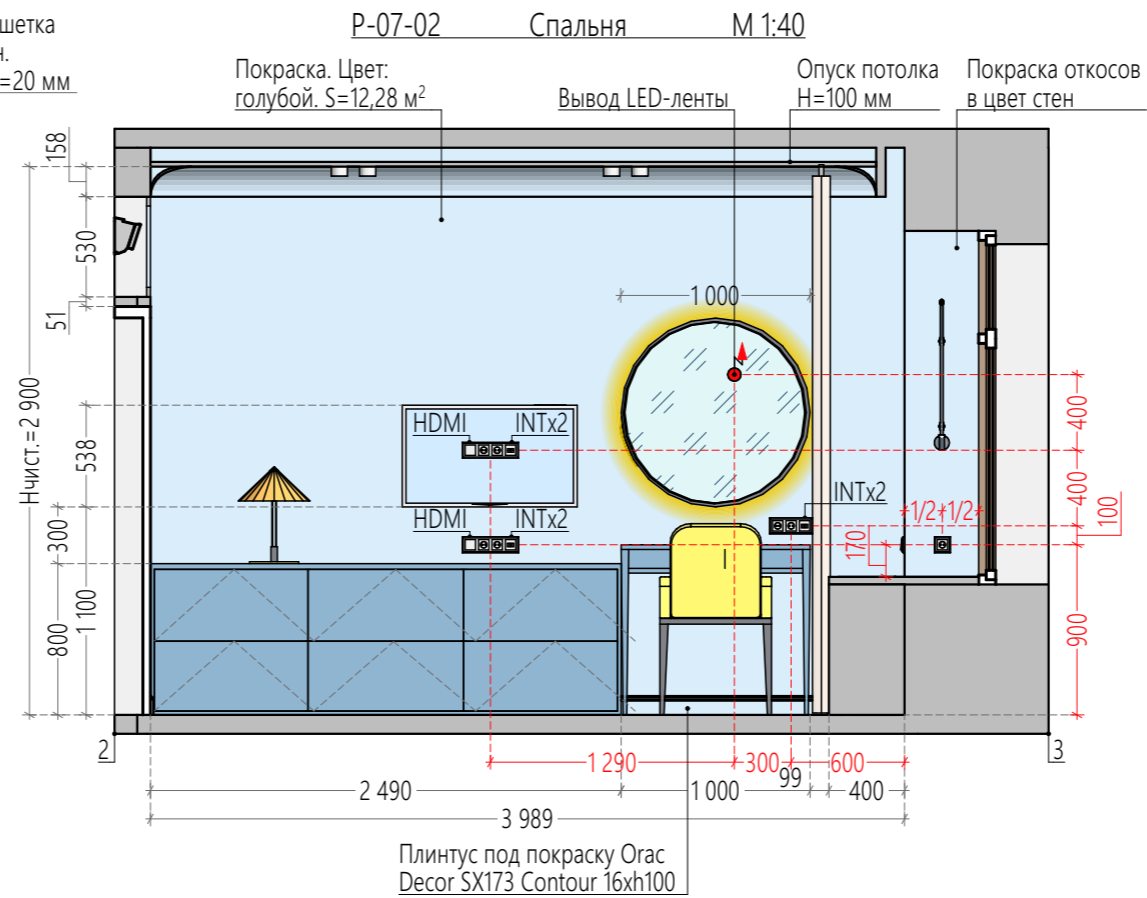
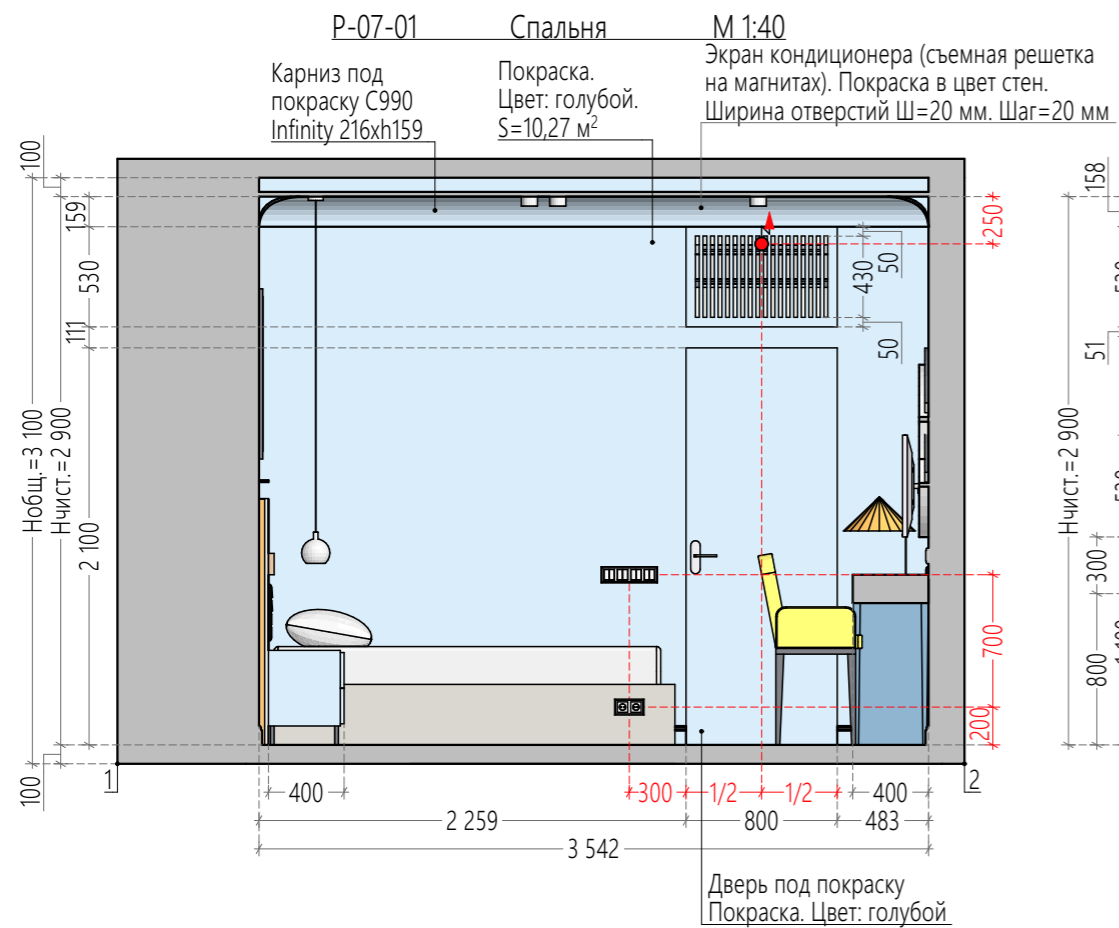







Дизайнеры:
Мария Петрова
Елена Андропова

info@designburo.pro
+7 985 422 28 28 Елена
+7 916 854 99 91 Мария

Развертки гардеробной

Условные обозначения:

-  - розетка 220 В
-  - выключатель одноклавишный
-  - выключатель двухклавишный
-  +300# - привязки мебели
-  +300# - привязки электрооборудования
-  +300# - привязки сантехнического оборудования

Примечания:

1. Данный чертеж читать совместно с технологическими картами сантех. оборудования/бытовой техники, все высоты выводов брать из тех. карт;
2. Для разработки и изготовления индивидуальных изделий произвести замер всех необходимых конструкций по месту;
3. Спецификация не содержит комплектующие для сантех. об-ия (сифон, слив-перелив и т.д.).

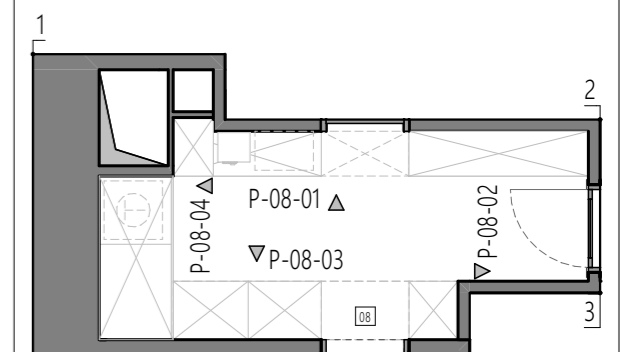
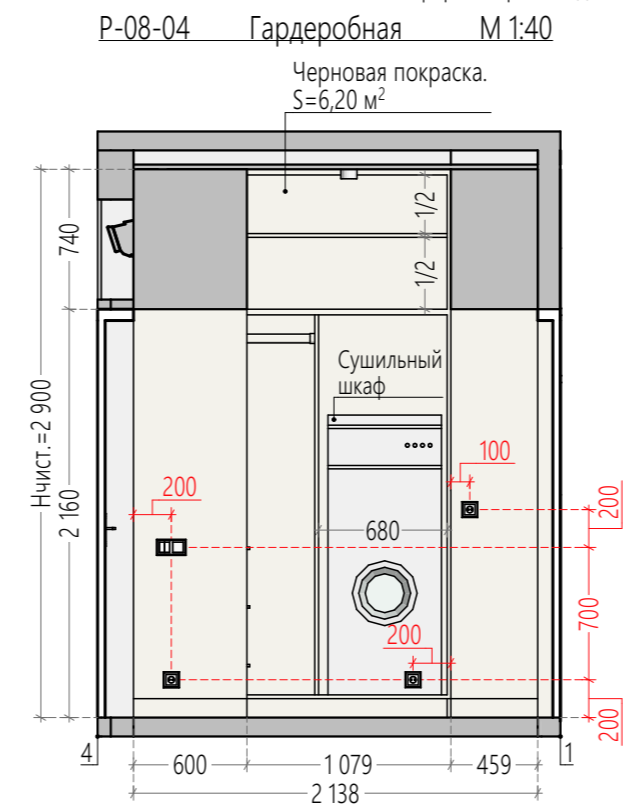
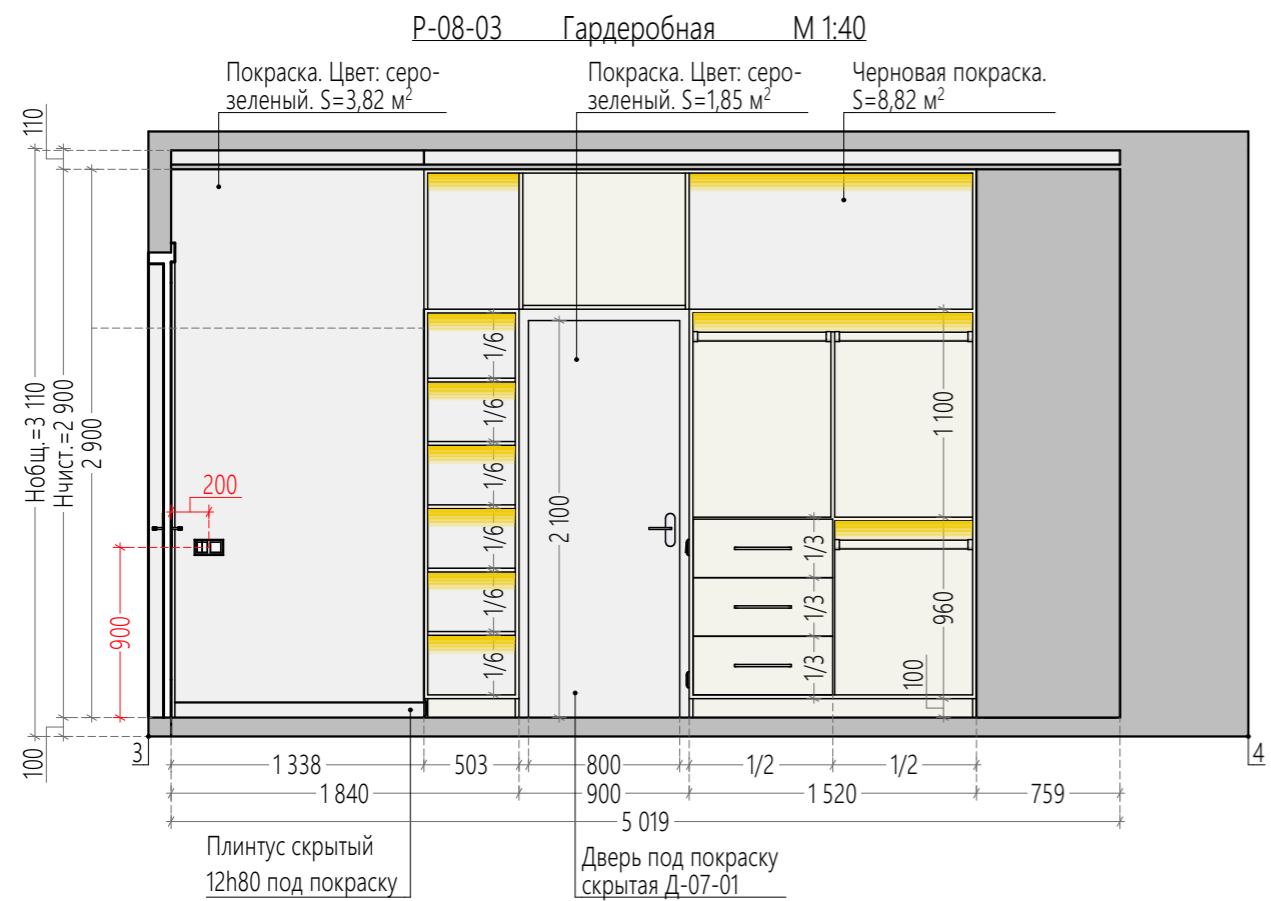
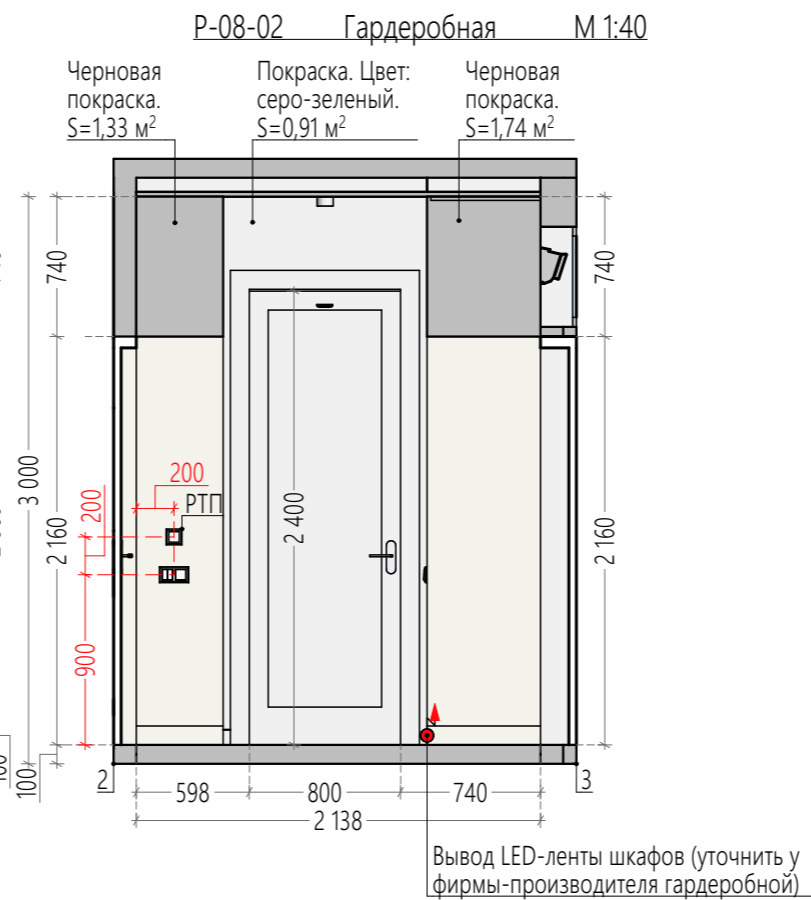
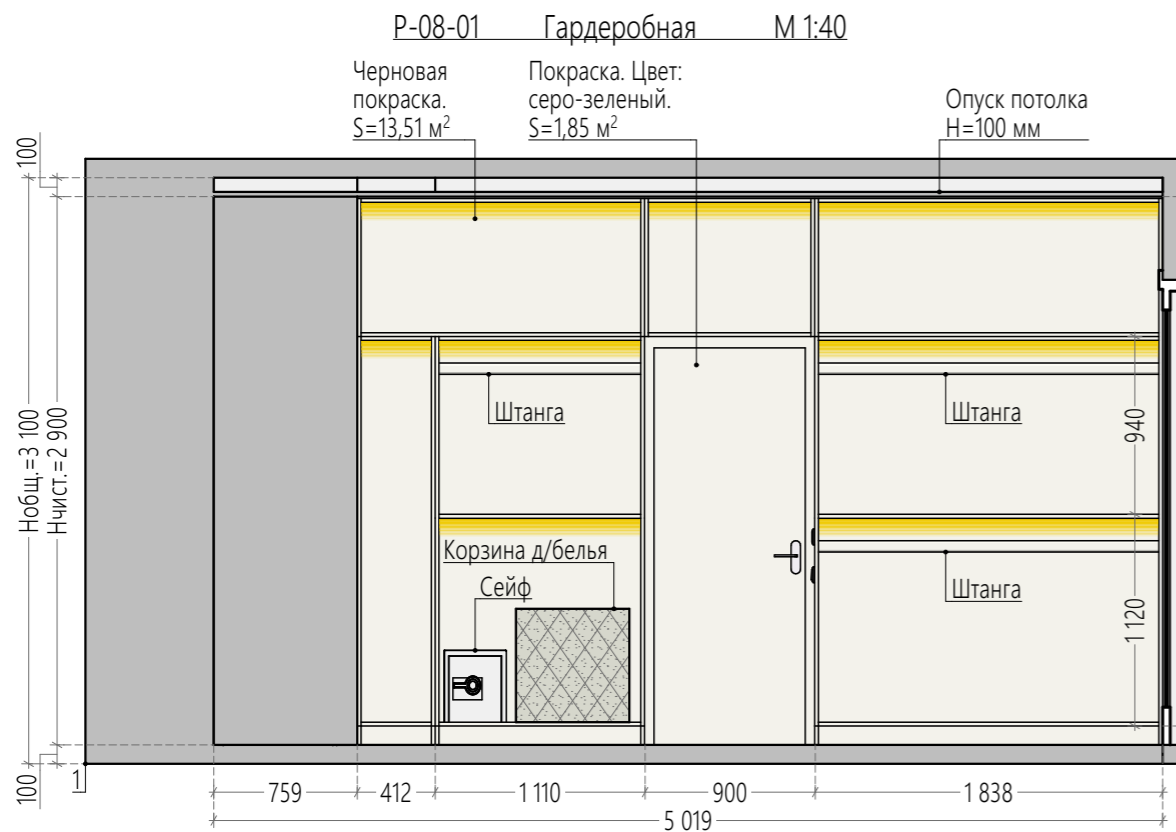

Дизайнеры:
Мария Петрова
Елена Андропова

info@designburo.pro
+7 985 422 28 28 Елена
+7 916 854 99 91 Мария

P-09-01 Санузел хозяйский М 1:40

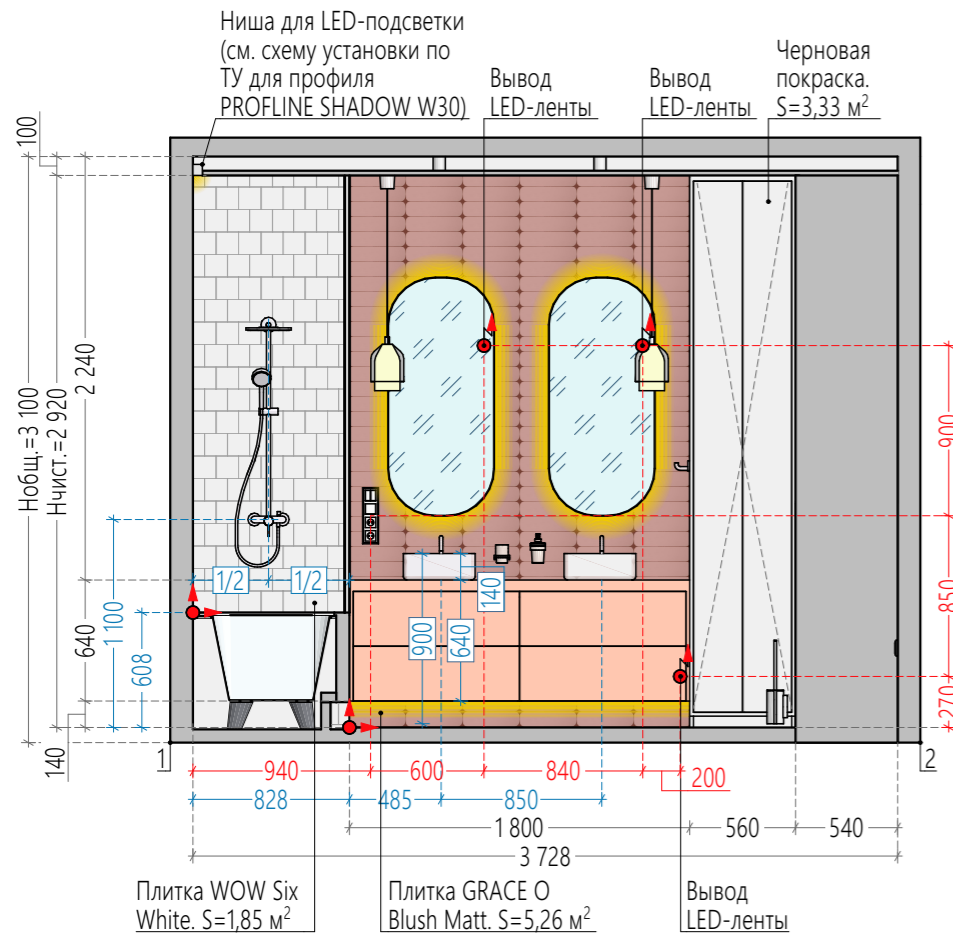

P-09-02 Санузел хозяйский М 1:40

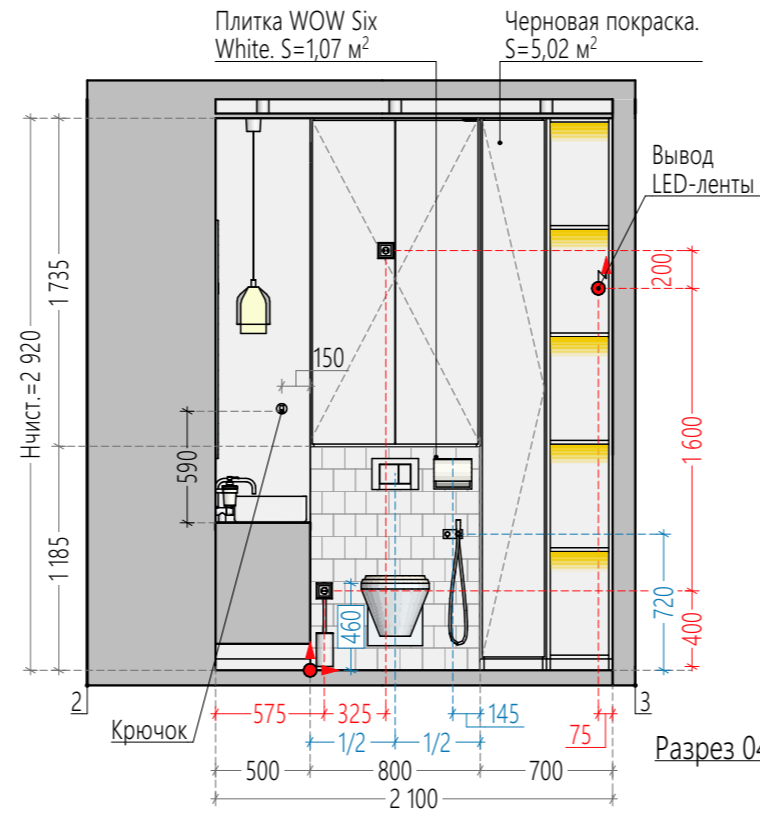

Разрез 04 Стык настенной плитки и ванной М 1:20

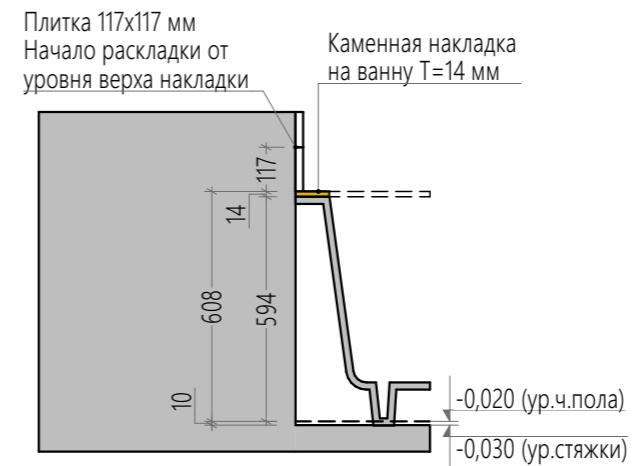

P-09-03 Санузел хозяйский М 1:40

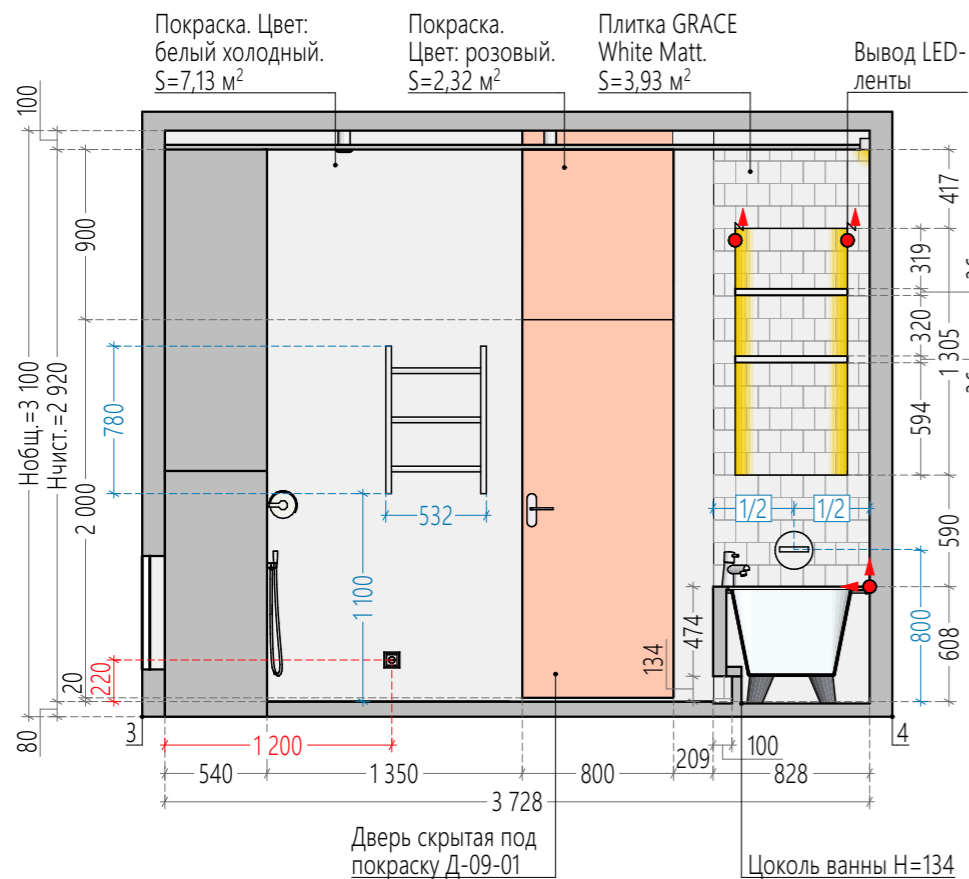

P-09-04 Санузел хозяйский М 1:40

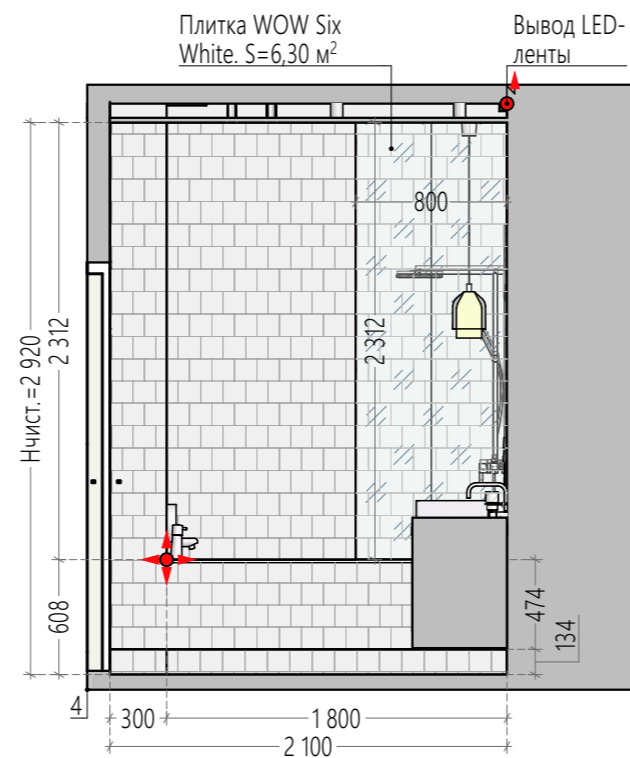

Разрез 05 Стык настенной плитки и ванной М 1:20

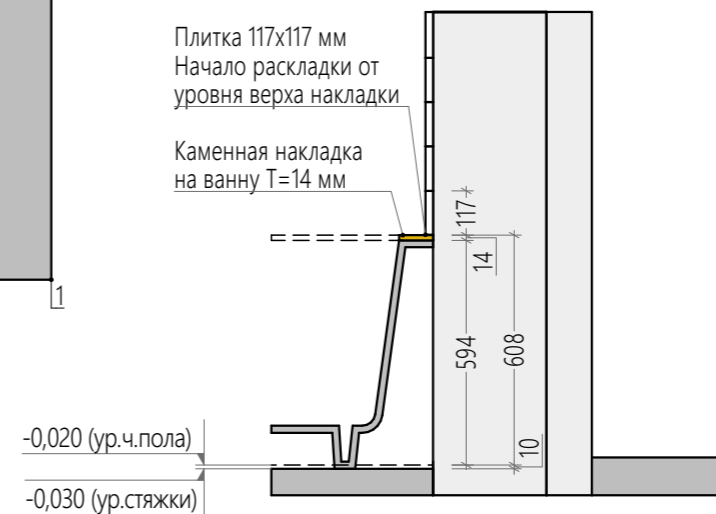

УЧЕБНАЯ ВЕРСИЯ ARCHICAD

PETROVA|ANDRONOVA
 interior design studio

Развертки хозяйского санузла

Условные обозначения:

- ⊙ - розетка 220 В
- - выключатель одноклавишный
- - выключатель двухклавишный
- +300+ - привязки мебели
- +300+ - привязки электрооборудования
- +300+ - привязки сантехнического оборудования
- начало раскладки плитки

Примечания:

1. Данный чертеж читать совместно с технологическими картами сантех. оборудования/бытовой техники, все высоты выводов брать из тех. карт;
2. Для разработки и изготовления индивидуальных изделий произвести замер всех необходимых конструкций по месту;
3. Спецификация не содержит комплектующие для сантех. об-ия (сифон, слив-перелив и т.д.).

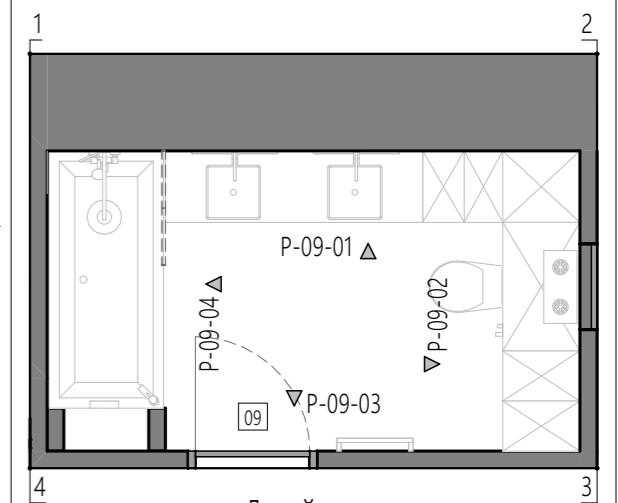

Дизайнеры:
 Мария Петрова
 Елена Андропова

info@designburo.pro
 +7 985 422 28 28 Елена
 +7 916 854 99 91 Мария

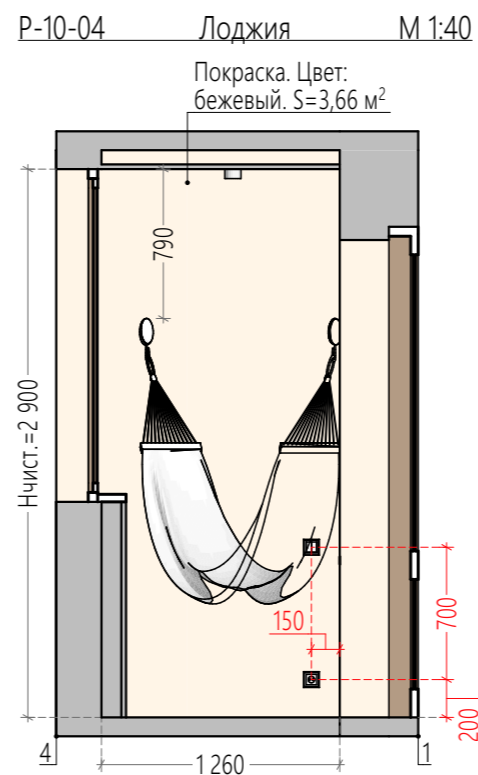
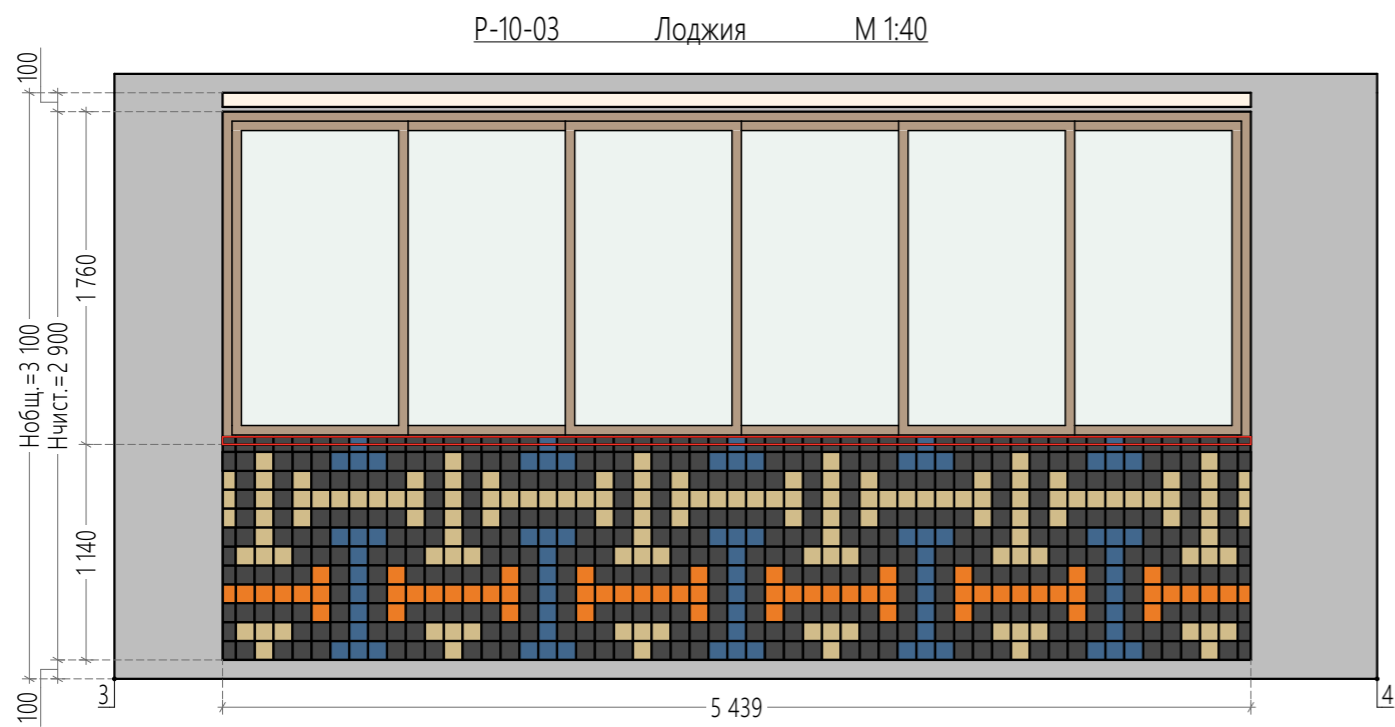
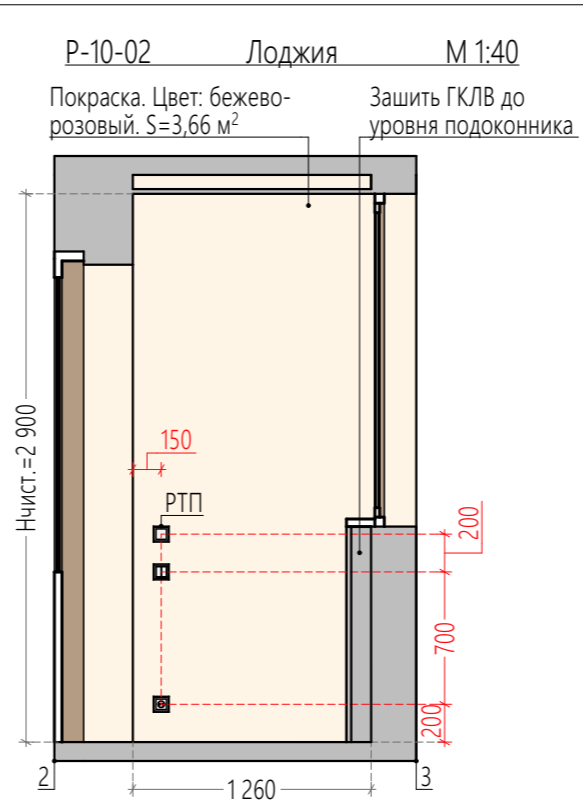
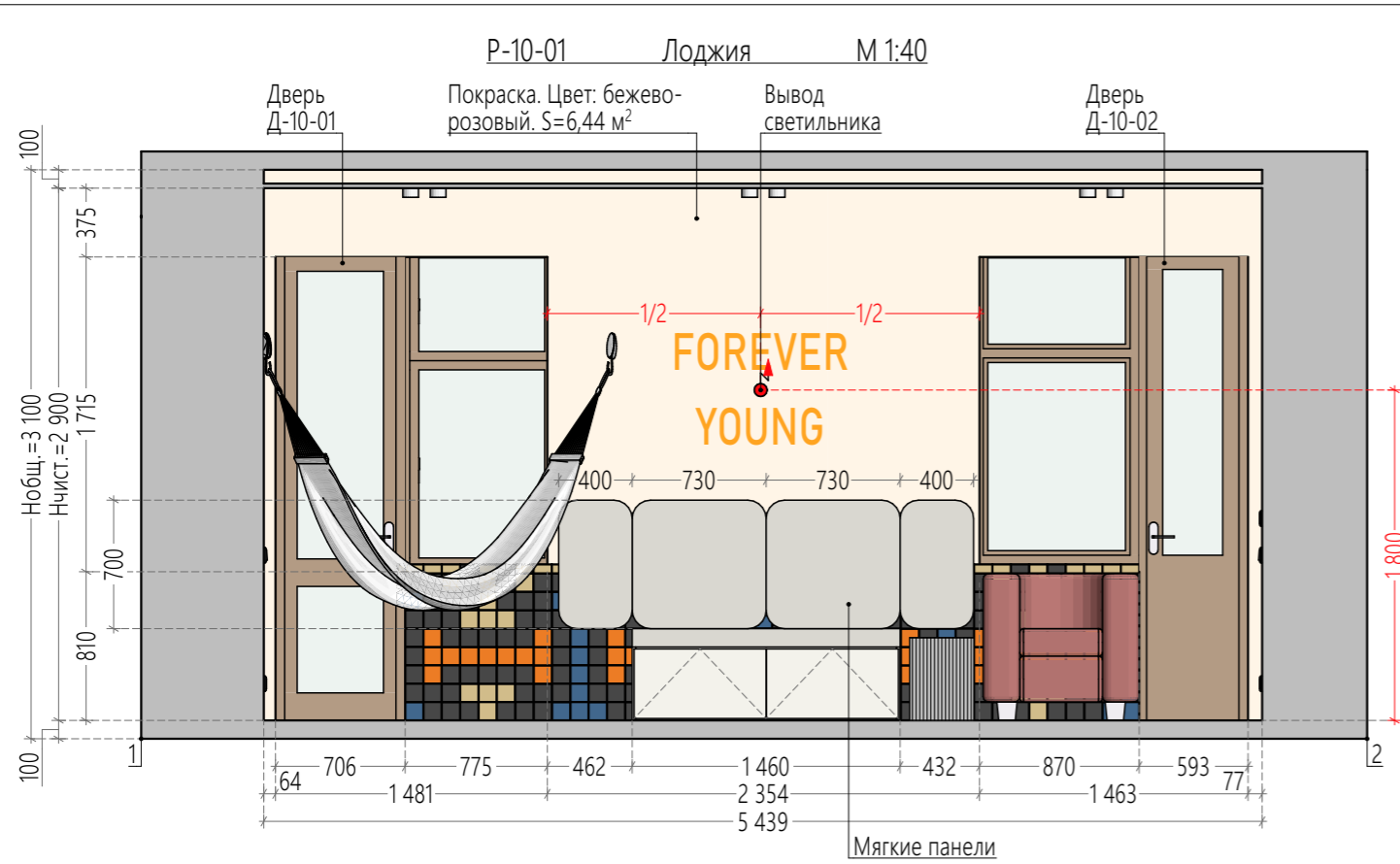

Развертки лоджии

Условные обозначения:

- ⊗ - розетка 220 В
- - выключатель одноклавишный
- ▣ - выключатель двухклавишный
- ±300± - привязки мебели
- ±300± - привязки электрооборудования
- ±300± - привязки сантехнического оборудования

Примечания:

1. Данный чертеж читать совместно с технологическими картами сантех. оборудования/бытовой техники, все высоты выводов брать из тех. карт;
2. Для разработки и изготовления индивидуальных изделий произвести замер всех необходимых конструкций по месту;
3. Спецификация не содержит комплектующие для сантех. об-ия (сифон, слив-перелив и т.д.).

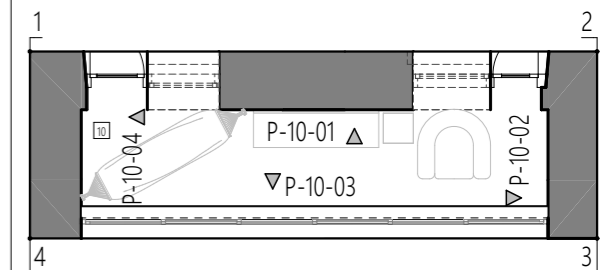

Дизайнеры:
Мария Петрова
Елена Андропова

info@designburo.pro
+7 985 422 28 28 Елена
+7 916 854 99 91 Мария